



M.I. MUNICIPALIDAD DE GUAYAQUIL

DOCUMENTO
Planificación diario
NUMERO DOCUMENTO
CGU1826.DPR.0005.01

PROYECTO
DRAGADO DE PROFUNDIZACIÓN DEL CANAL DE ACCESO A LAS TERMINALES PORTUARIAS MARITIMAS Y FLUVIALES, PUBLICAS Y PRIVADAS DE GUAYAQUIL, INCLUYENDO SU MANTENIMIENTO Y OPERACIÓN

FECHA DE EMISIÓN
28/01/2019
Indicación de diseño unicamente para referencia

CANAL DE GUAYAQUIL
CGU S.A.

SEMANA
2019 semana 5
FECHA
Martes 29 enero
OBSERVACIONES
La draga de corte trabajará junto con la draga de succión entre boya 7 y boya 13.
La draga de corte trabajará de kilómetro 15.1 a 14.7.

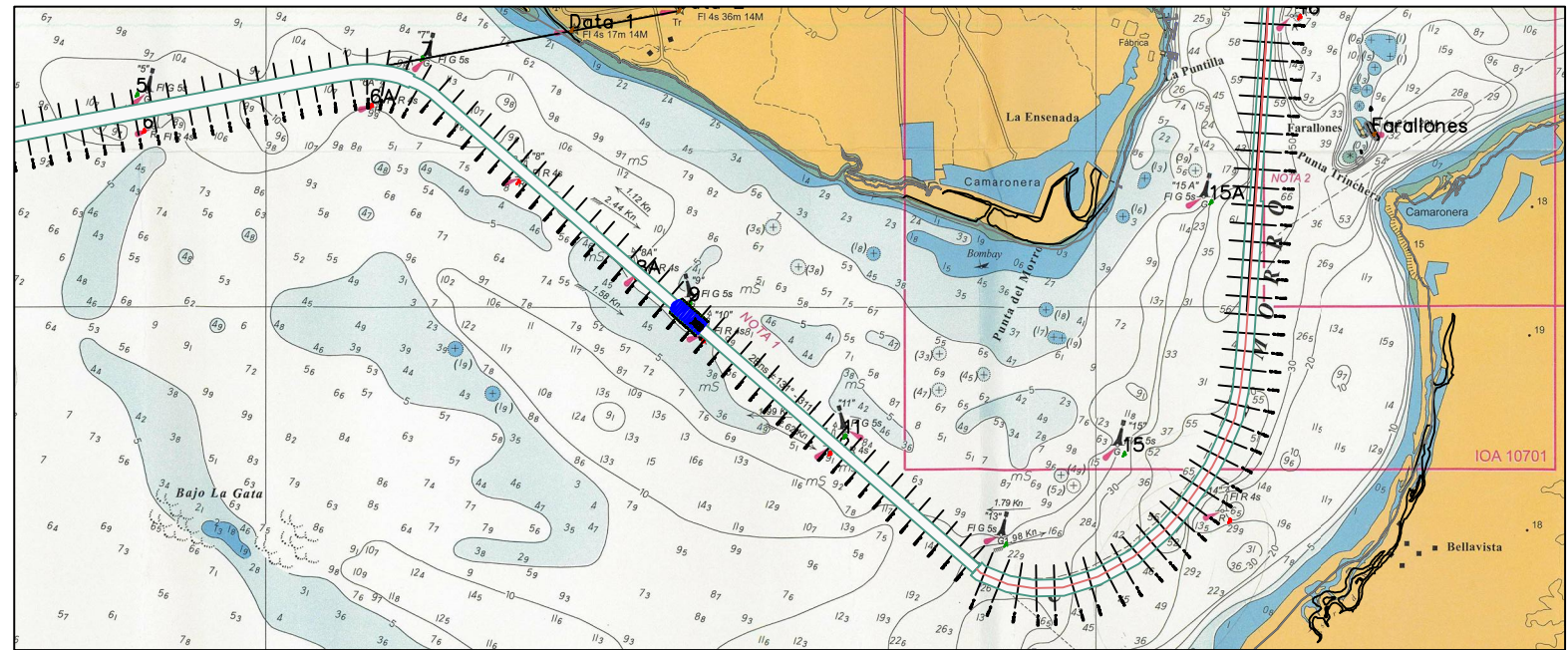
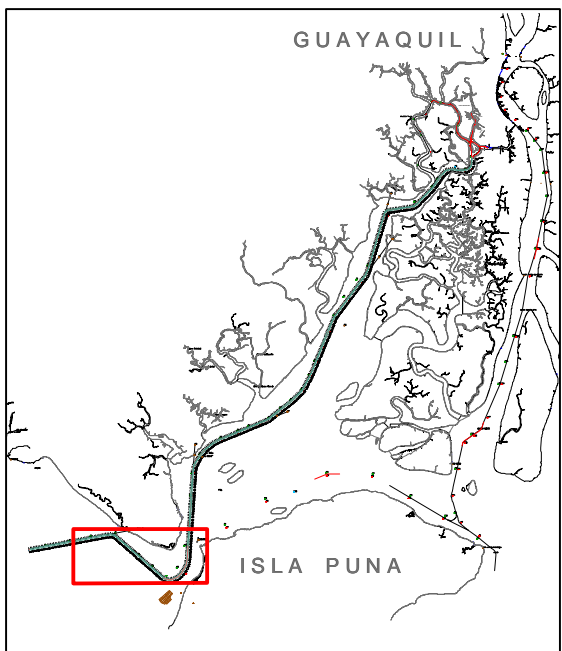

DRAGA DE CORTE

- Zona de trabajo de la draga de corte - CSD
- Indicación de las anclas de la draga de corte

