



M.I. MUNICIPALIDAD
DE GUAYAQUIL

DOCUMENTO

Planificación diario

NUMERO DOCUMENTO

CGU1826.DPR.0011.01

PROYECTO

DRAGADO DE PROFUNDIZACIÓN DEL CANAL DE ACCESO A LAS
TERMINALES PORTUARIAS MARÍTIMAS Y FLUVIALES, PÚBLICAS Y PRIVADAS
DE GUAYAQUIL, INCLUYENDO SU MANTENIMIENTO Y OPERACIÓN

FECHA DE EMISIÓN

03/02/2019

Indicación de diseño únicamente para referencia

CANAL DE GUAYAQUIL



CGU S.A.

SEMANA
2019 semana 6

FECHA
Lunes 4 febrero

OBSERVACIONES
La draga de corte trabajará junto con
la draga de succión entre boya 7 y
boya 13.
La draga de corte trabajará de
kilómetro 16.4 a 16.0.

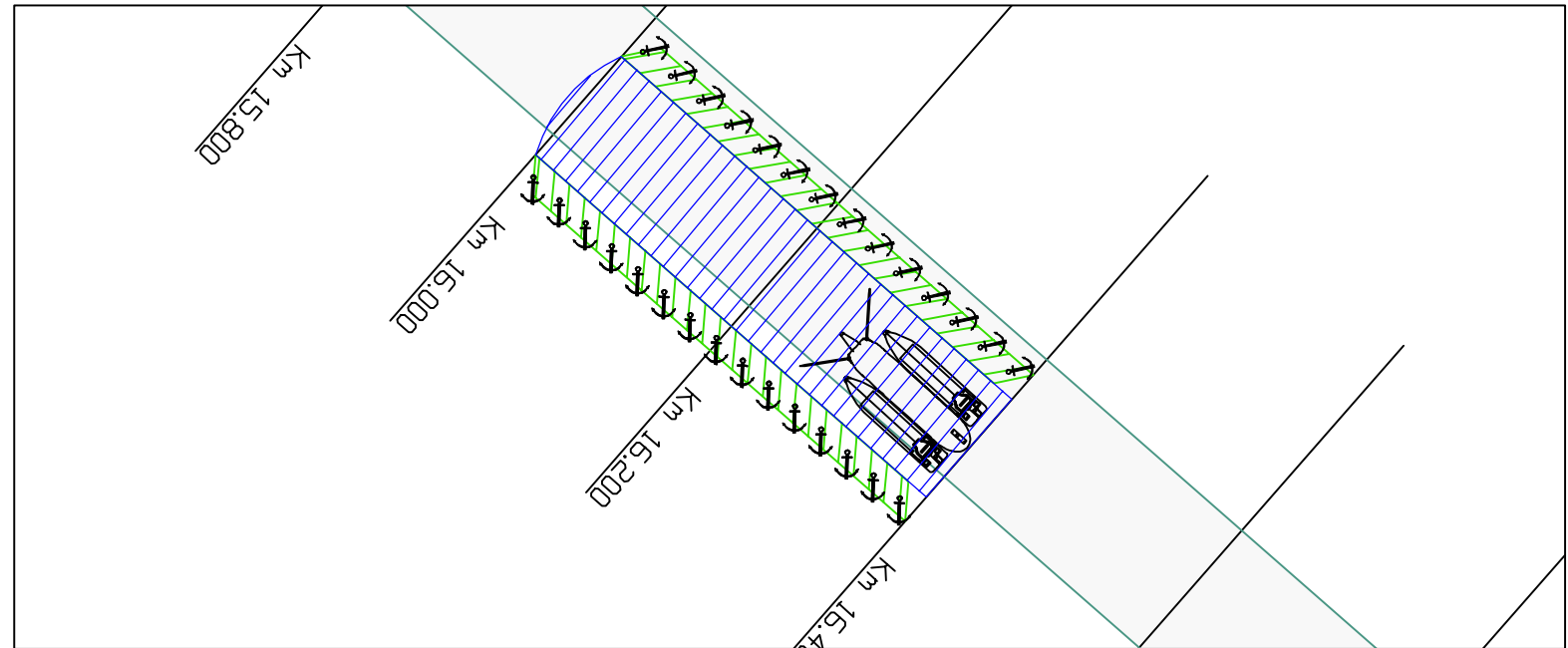
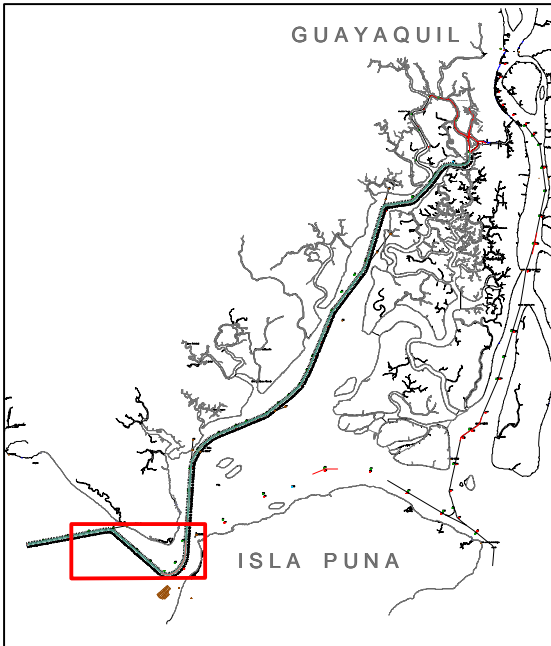
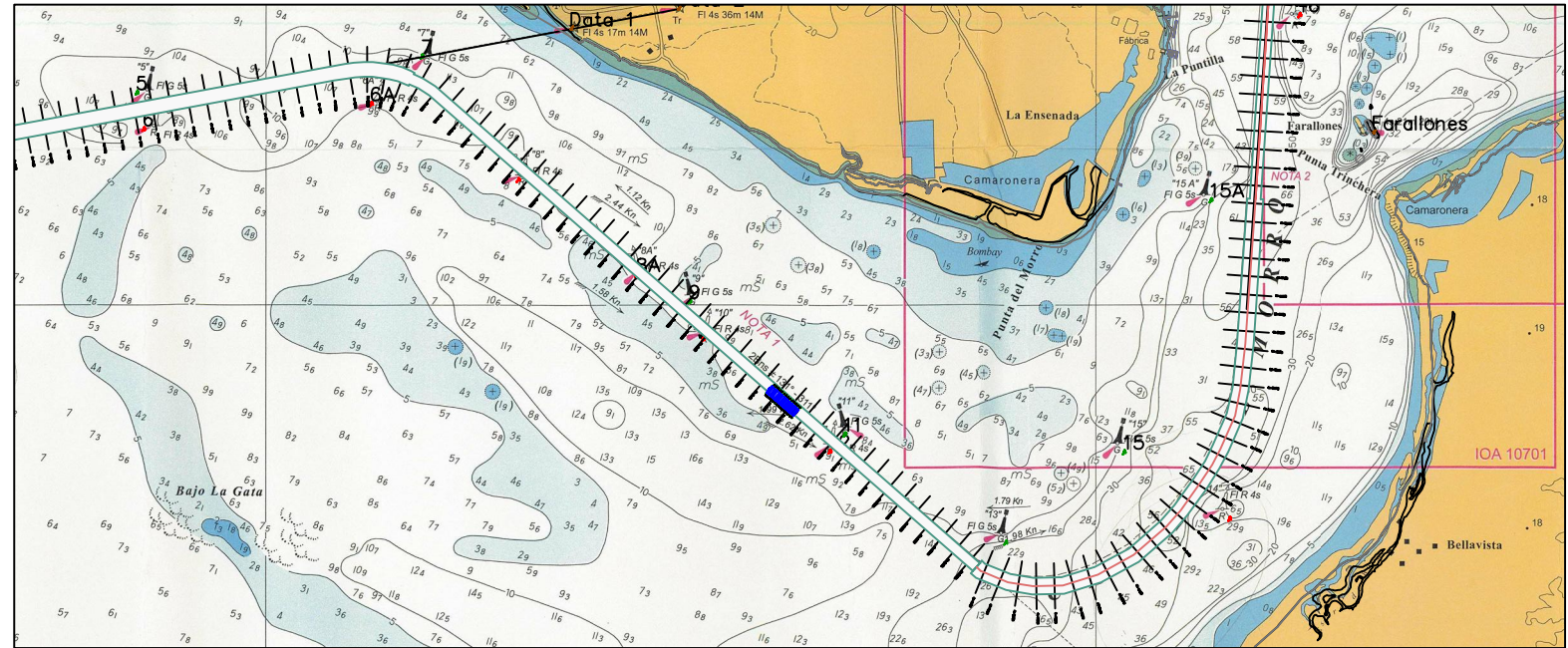

DRAGA DE CORTE

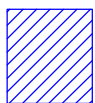

Zona de trabajo de la draga
de corte - CSD

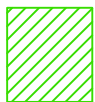

Indicación de las anclas de la
dragas de corte