



M.I. MUNICIPALIDAD DE GUAYAQUIL

DOCUMENTO

Planificación diario

NUMERO DOCUMENTO

CGU1826.DPR.0013.01

PROYECTO

DRAGADO DE PROFUNDIZACIÓN DEL CANAL DE ACCESO A LAS TERMINALES PORTUARIAS MARITIMAS Y FLUVIALES, PUBLICAS Y PRIVADAS DE GUAYAQUIL, INCLUYENDO SU MANTENIMIENTO Y OPERACIÓN

FECHA DE EMISIÓN

05/02/2019

Indicación de diseño unicamente para referencia

CANAL DE GUAYAQUIL



CGU S.A.

SEMANA
2019 semana 6

FECHA
Miércoles 6 febrero

OBSERVACIONES
La draga de corte trabajará junto con la draga de succión entre boya 7 y boya 13.
La draga de corte trabajará de kilómetro 16.2 a 15.8.

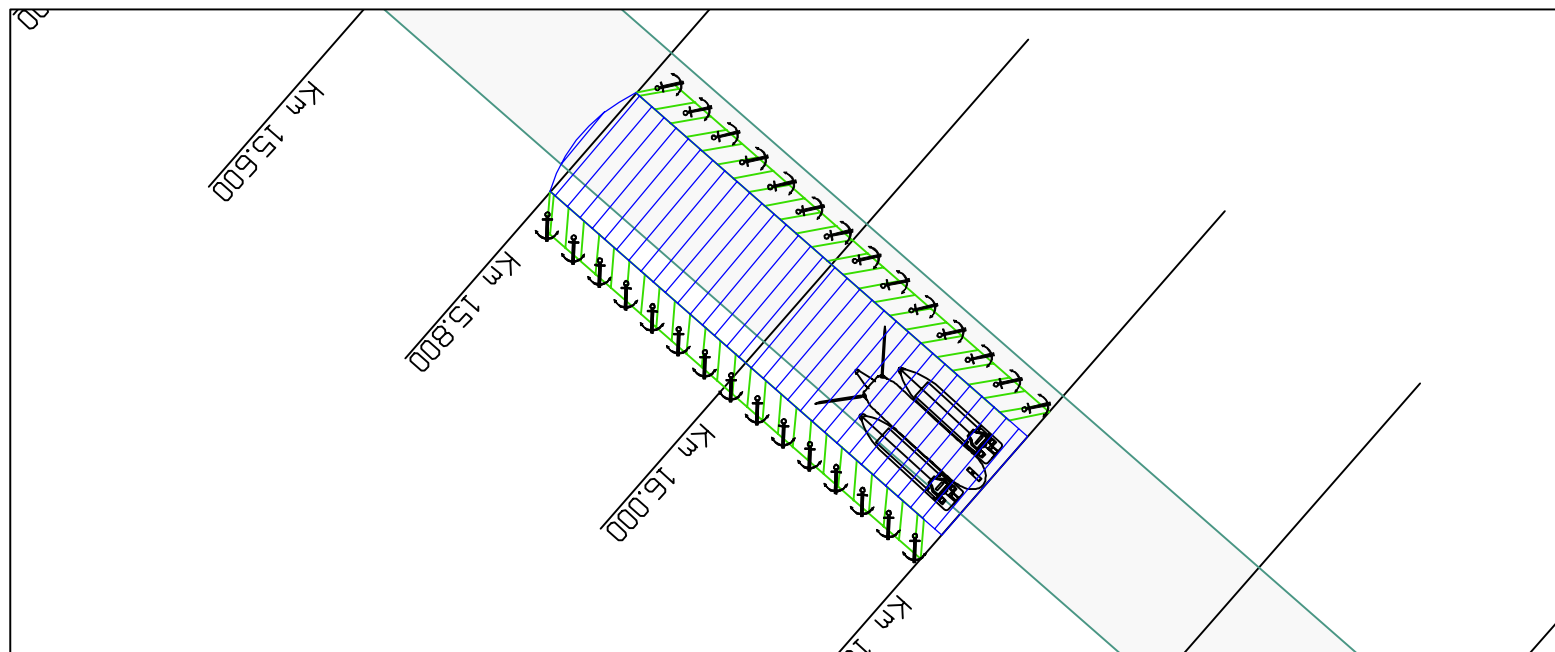
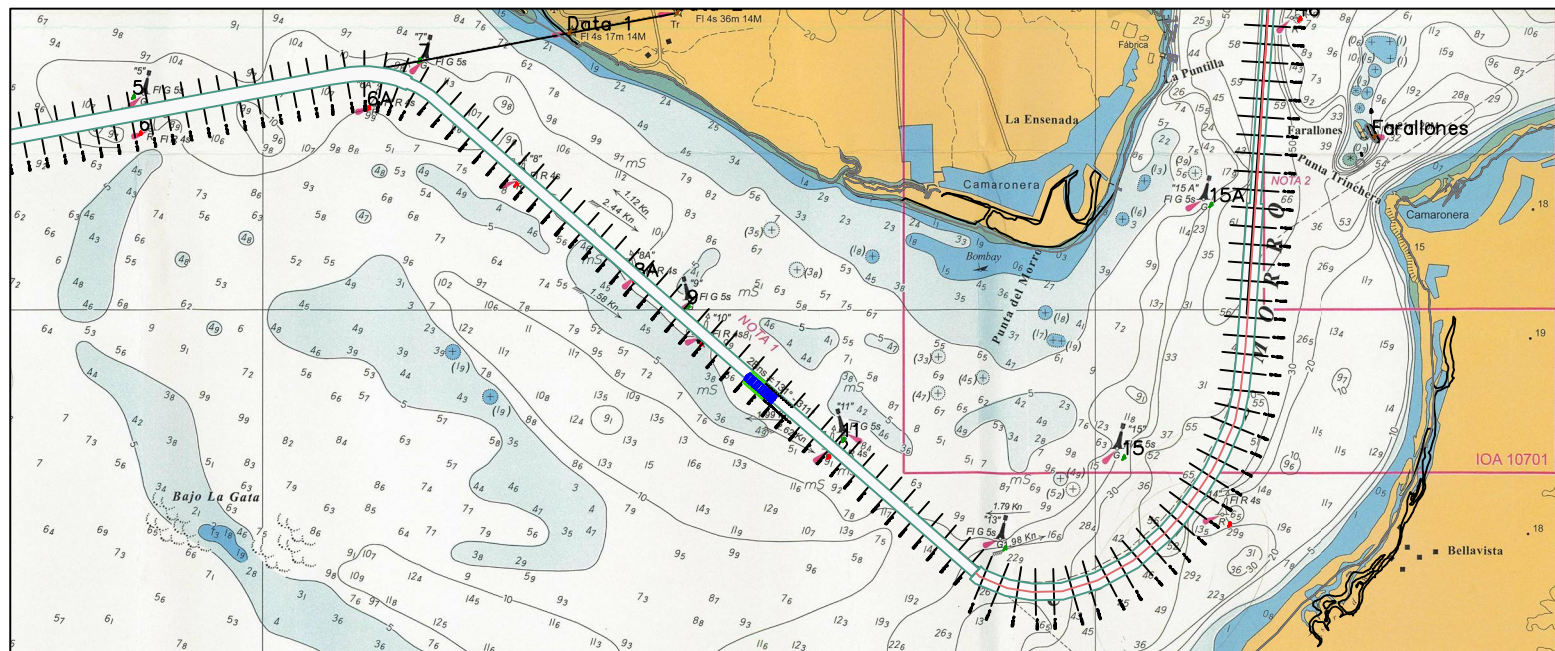
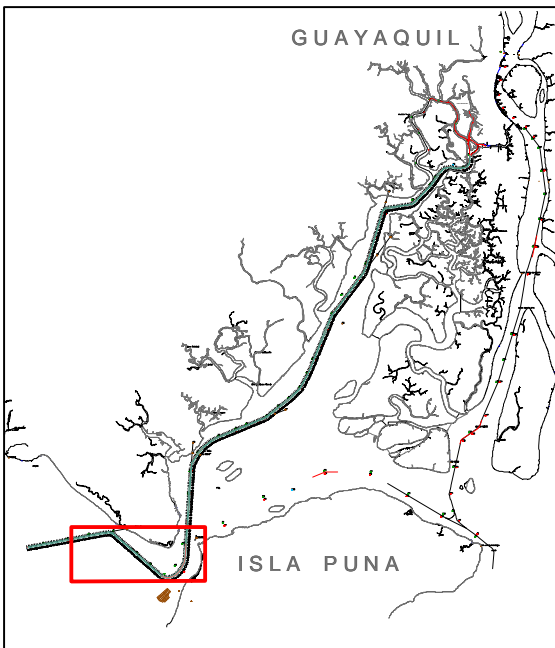

DRAGA DE CORTE

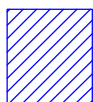

Zona de trabajo de la draga de corte - CSD

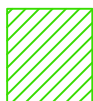

Indicación de las anclas de la draga de corte