



M.I. MUNICIPALIDAD DE GUAYAQUIL

DOCUMENTO

Planificación diario

NUMERO DOCUMENTO

CGU1826.DPR.0016.01

PROYECTO

DRAGADO DE PROFUNDIZACIÓN DEL CANAL DE ACCESO A LAS TERMINALES PORTUARIAS MARITIMAS Y FLUVIALES, PUBLICAS Y PRIVADAS DE GUAYAQUIL, INCLUYENDO SU MANTENIMIENTO Y OPERACIÓN

FECHA DE EMISIÓN

08/02/2019

Indicación de diseño unicamente para referencia

CANAL DE GUAYAQUIL



CGU S.A.



SEMANA  
2019 semana 6

FECHA  
Sábado 9 febrero

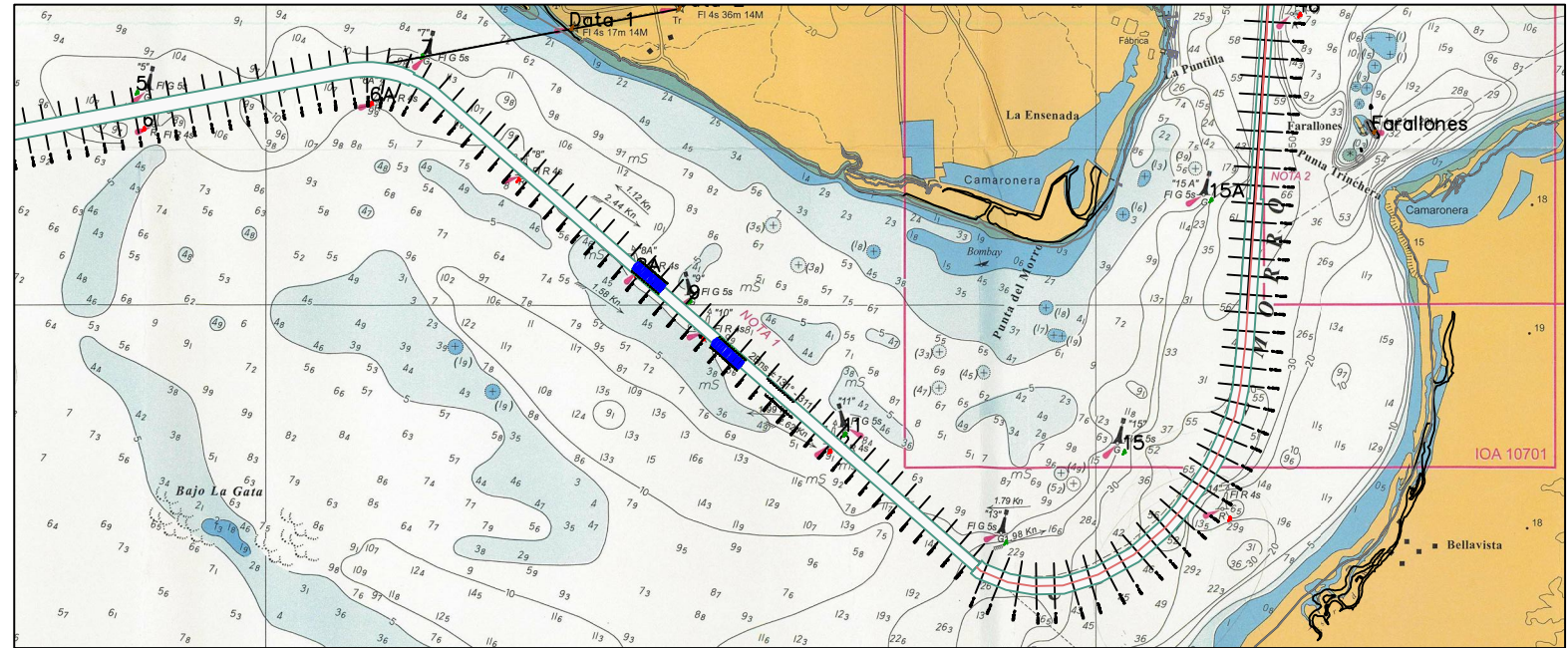
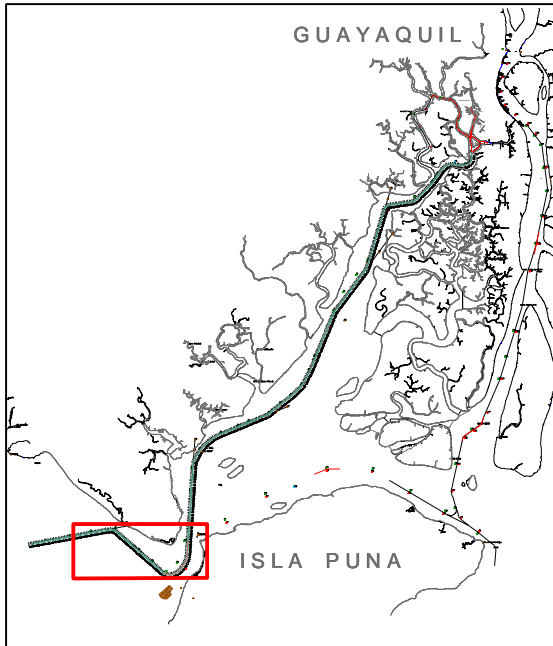
OBSERVACIONES  
La draga de corte trabajará junto con la draga de succión entre boya 7 y boya 13.  
La draga de corte trabajará de kilómetro 14.1 a 14.5, y de kilómetro 14.1 a 13.7.



### DRAGA DE CORTE

-  Zona de trabajo de la draga de corte - CSD
-  Indicación de las anclas de la draga de corte

