



M.I. MUNICIPALIDAD DE GUAYAQUIL

DOCUMENTO

Planificación diario

NUMERO DOCUMENTO

CGU1826.DPR.0019.01

PROYECTO

DRAGADO DE PROFUNDIZACIÓN DEL CANAL DE ACCESO A LAS TERMINALES PORTUARIAS MARITIMAS Y FLUVIALES, PUBLICAS Y PRIVADAS DE GUAYAQUIL, INCLUYENDO SU MANTENIMIENTO Y OPERACIÓN

FECHA DE EMISIÓN

13/02/2019

Indicación de diseño unicamente para referencia

CANAL DE GUAYAQUIL



CGU S.A.

SEMANA
2019 semana 7

FECHA
Jueves 14 febrero

OBSERVACIONES
La draga de corte trabajará junto con las dragas de succión entre boya 7 y boya 13.
La draga de corte trabajará de kilómetro 14.1 a 13.8.

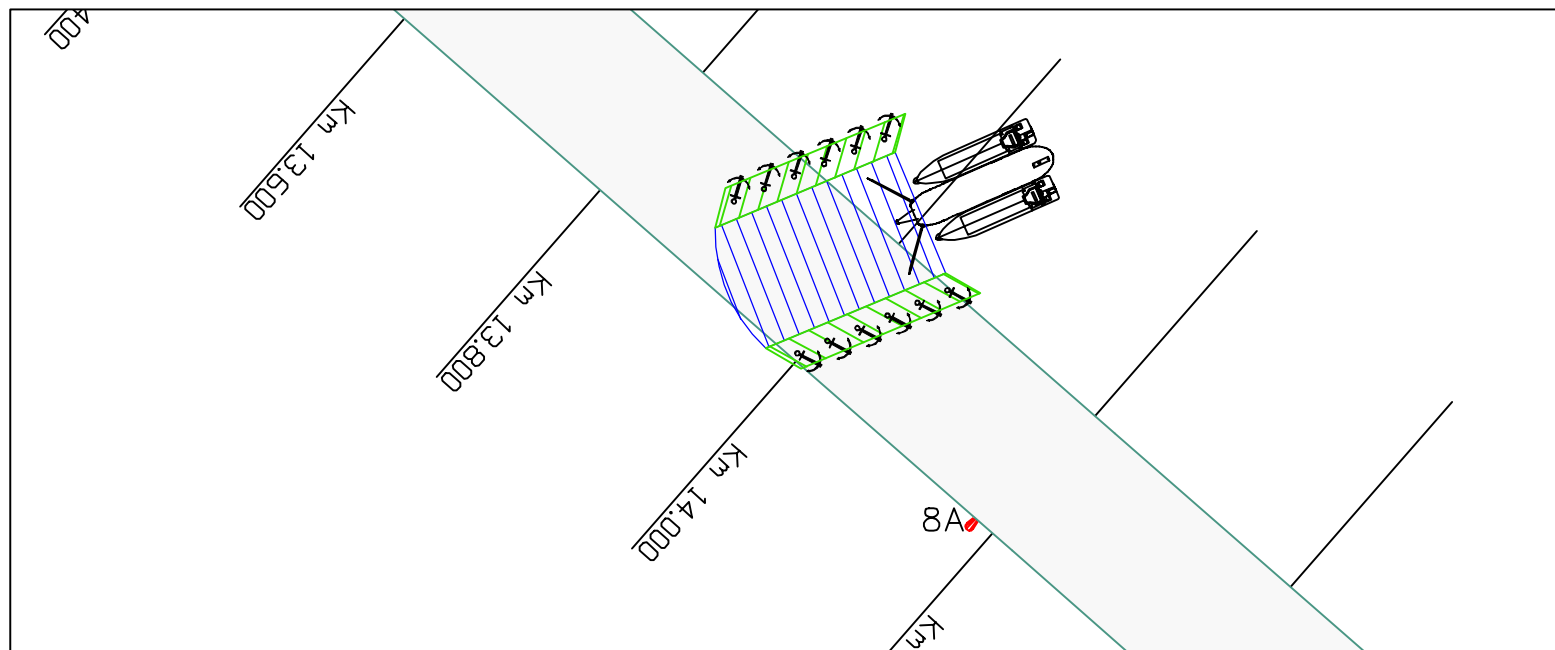
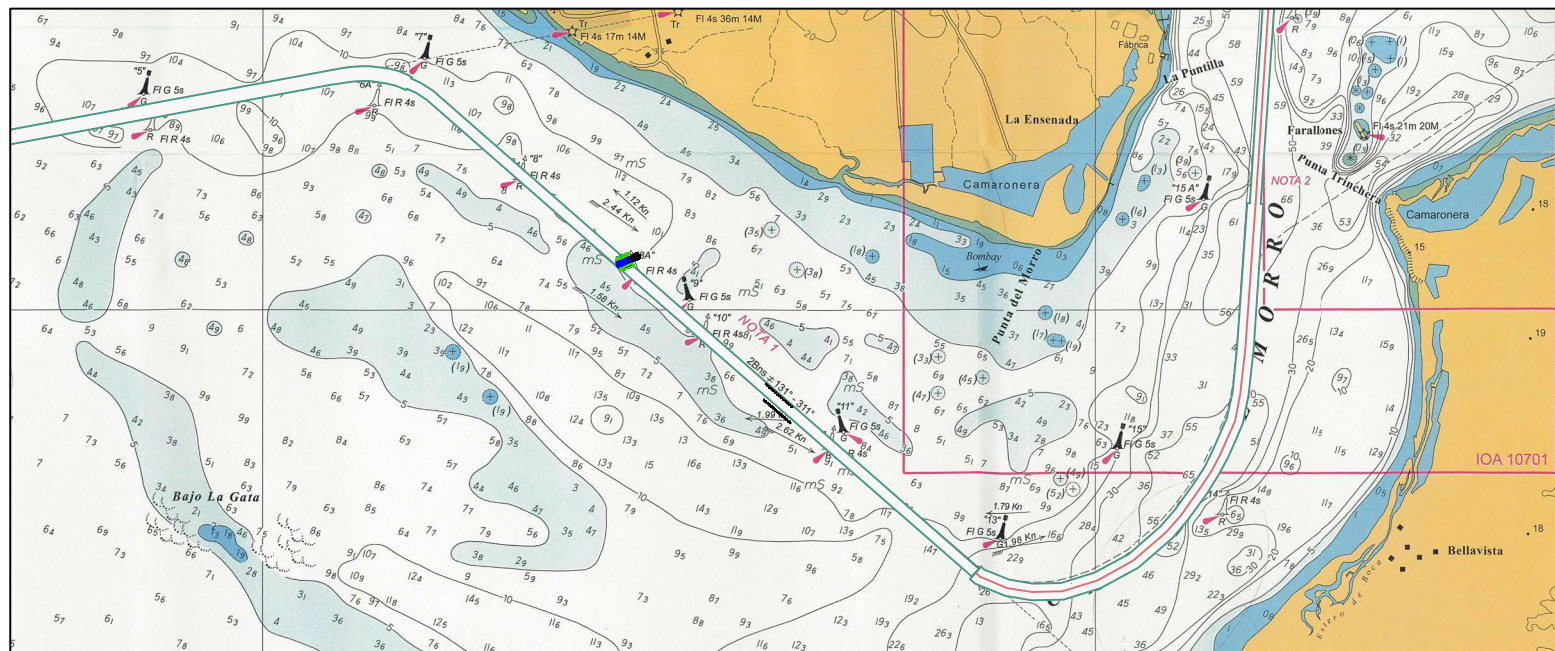
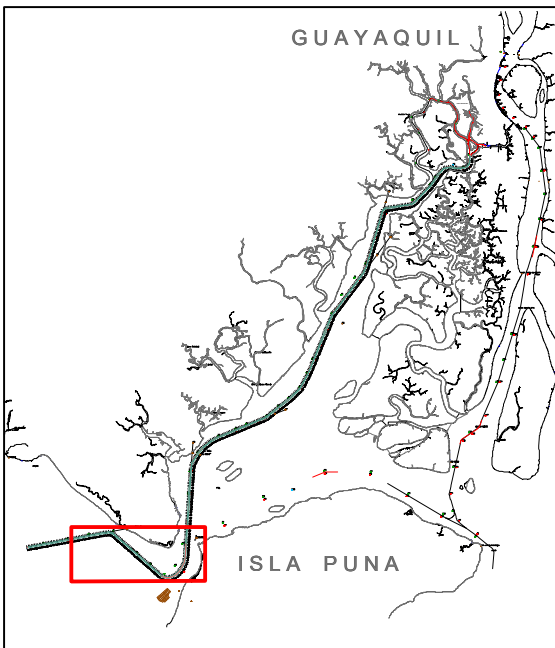

DRAGA DE CORTE

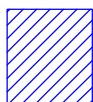

Zona de trabajo de la draga de corte - CSD

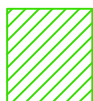

Indicación de las anclas de la draga de corte