



M.I. MUNICIPALIDAD DE GUAYAQUIL

DOCUMENTO

Planificación diario

NUMERO DOCUMENTO

CGU1826.DPR.0041.01

PROYECTO

DRAGADO DE PROFUNDIZACIÓN DEL CANAL DE ACCESO A LAS TERMINALES PORTUARIAS MARITIMAS Y FLUVIALES, PUBLICAS Y PRIVADAS DE GUAYAQUIL, INCLUYENDO SU MANTENIMIENTO Y OPERACIÓN

FECHA DE EMISIÓN

06/03/2019

Indicación de diseño unicamente para referencia

CANAL DE GUAYAQUIL



CGU S.A.

SEMANA  
2019 semana 10

FECHA  
Jueves 7 marzo

OBSERVACIONES  
La draga de corte trabajará junto con la draga de succión entre boya 7 y boya 13.  
La draga de corte trabajará de kilómetro 16.9 a 16.4.

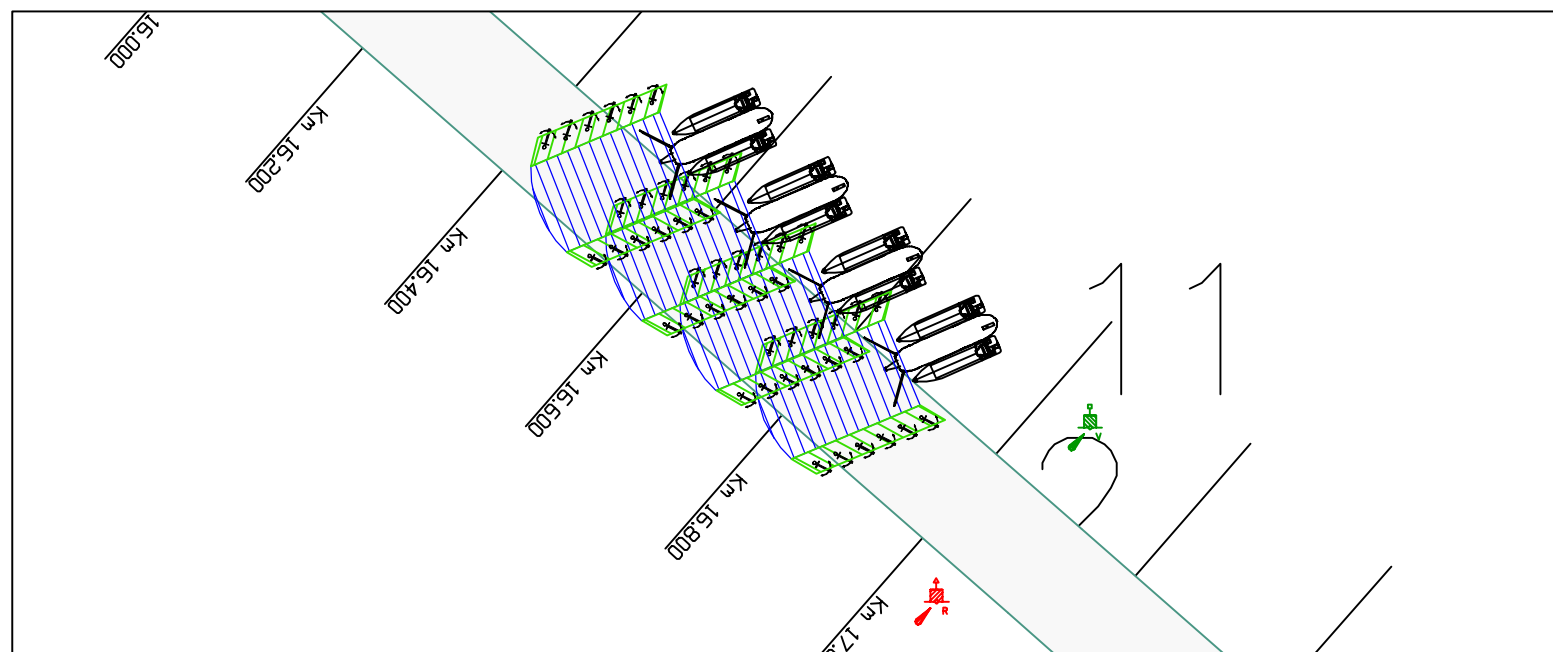
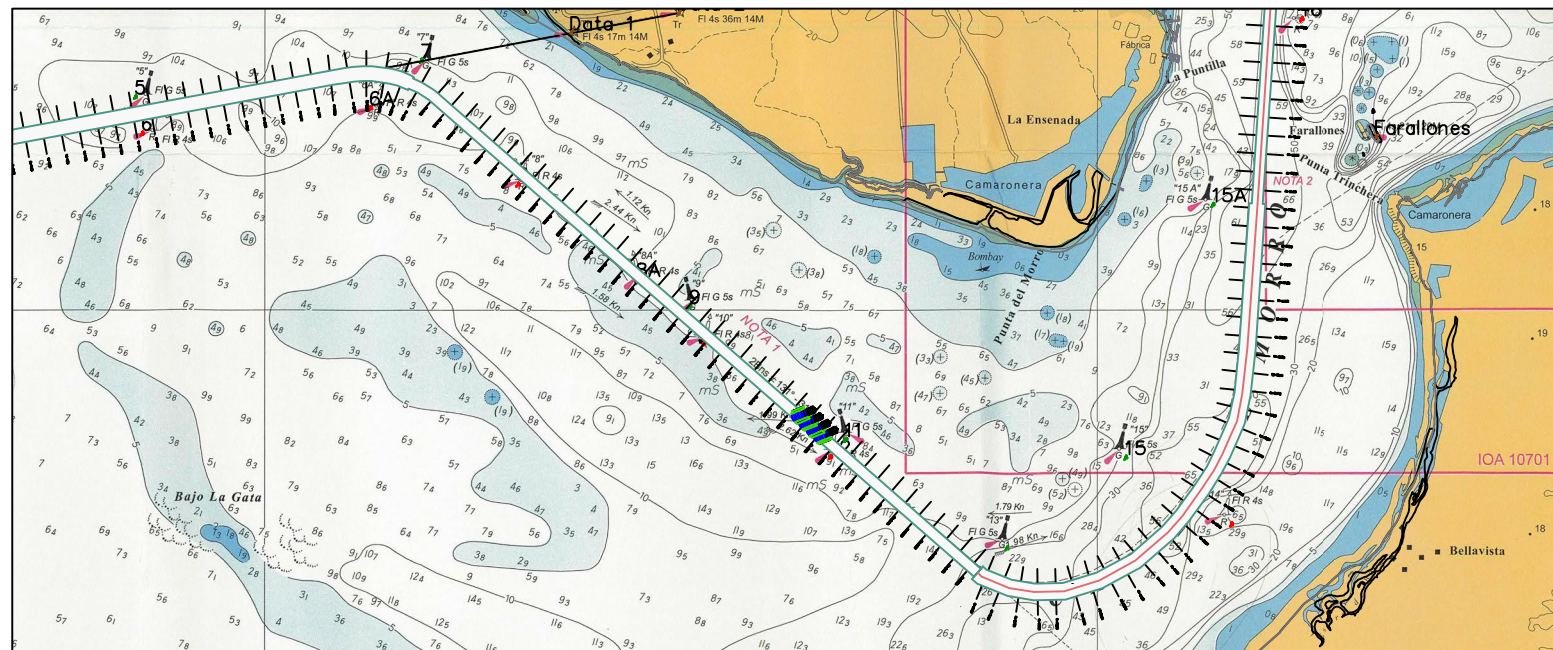
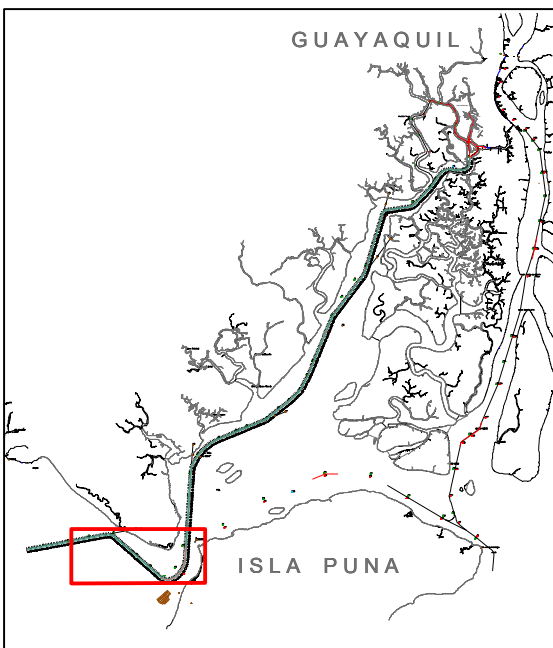

### DRAGA DE CORTE

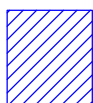

Zona de trabajo de la draga de corte - CSD

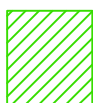

Indicación de las anclas de la draga de corte