



M.I. MUNICIPALIDAD
DE GUAYAQUIL

DOCUMENTO

Planificación diario

NUMERO DOCUMENTO

CGU1826.DPR.0045.01

PROYECTO

DRAGADO DE PROFUNDIZACIÓN DEL CANAL DE ACCESO A LAS
TERMINALES PORTUARIAS MARÍTIMAS Y FLUVIALES, PUBLICAS Y PRIVADAS
DE GUAYAQUIL, INCLUYENDO SU MANTENIMIENTO Y OPERACIÓN

FECHA DE EMISIÓN

10/03/2019

Indicación de diseño unicamente para referencia

CANAL DE GUAYAQUIL



CGU S.A.

SEMANA

2019 semana 11

FECHA

Lunes 11 marzo

OBSERVACIONES

La draga de corte trabajará junto con
la draga de succión entre boya 7 y
boya 13.

La draga de corte trabajará de
kilómetro 15.0 a 14.6.

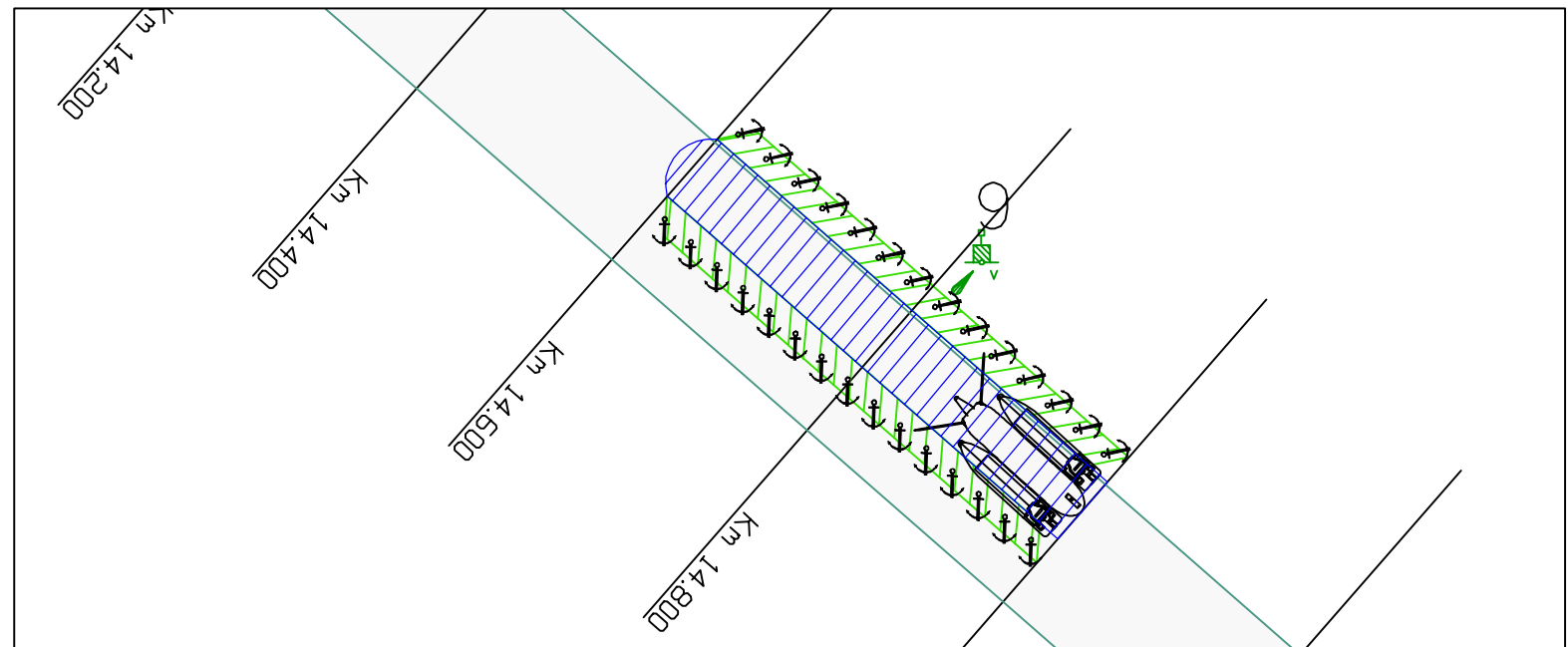
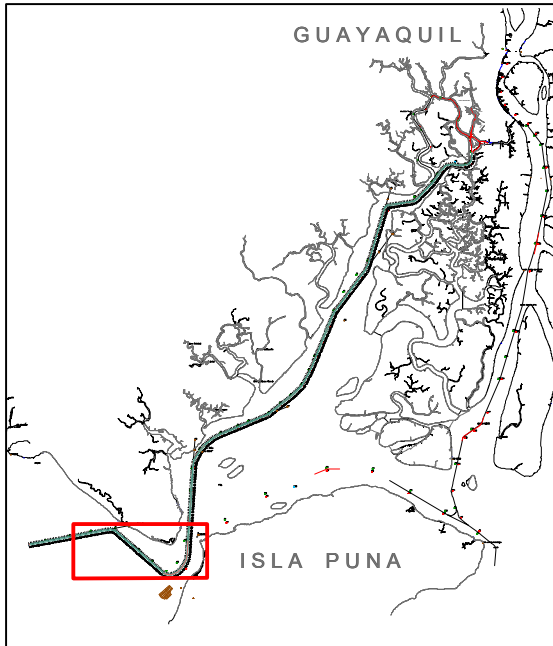
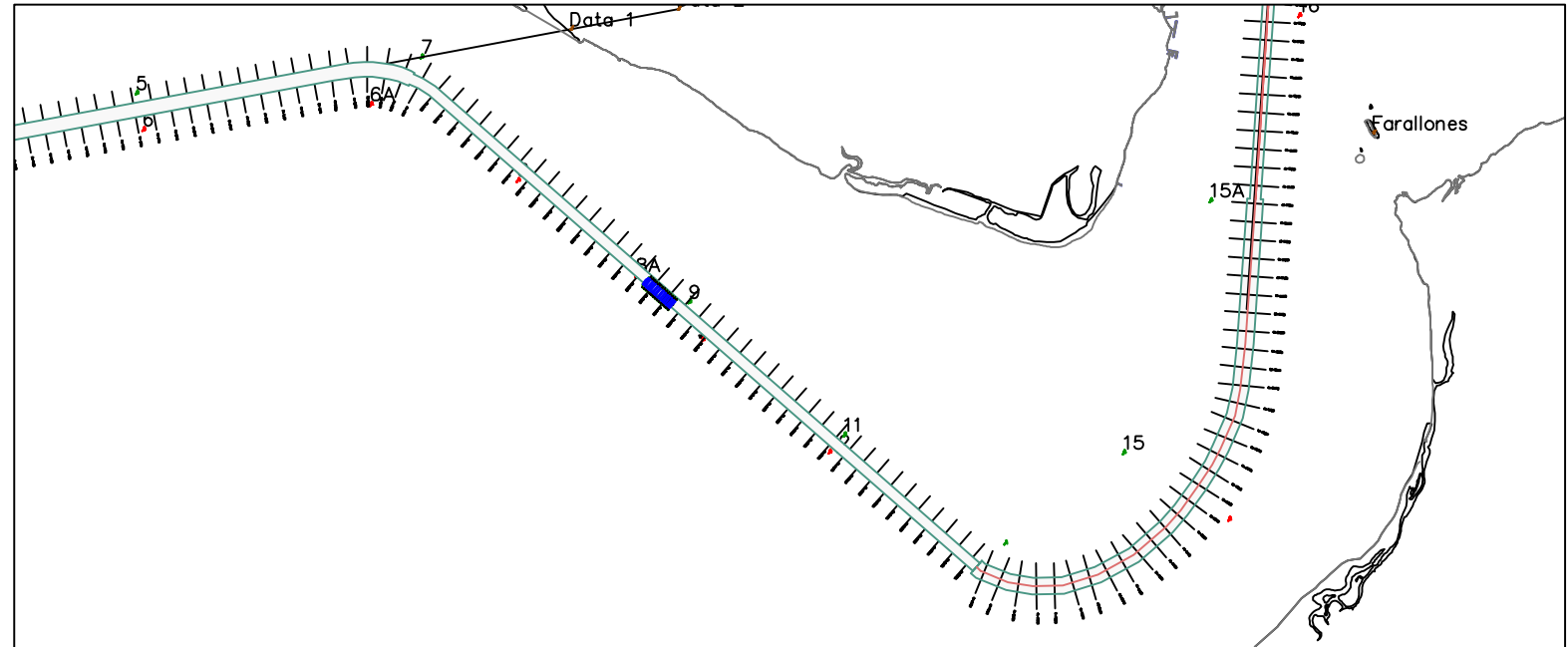

DRAGA DE CORTE

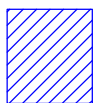

Zona de trabajo de la draga
de corte - CSD

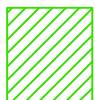

Indicación de las anclas de la
dragas de corte