M.I. MUNICIPALIDAD DE GUAYAQUIL	DOCUMENTO: Planificación diario	PROYECTO: DRAGADO DE PROFUNDIZACIÓN DEL CANAL DE ACCESO A LAS TERMINALES PORTUARIAS MARÍTIMAS Y FLUVIALES, PUBLICAS Y PRIVADAS DE GUAYAQUIL, INCLUYENDO SU MANTENIMIENTO Y OPERACIÓN	FECHA DE EMISIÓN: 26/03/2019	CANAL DE GUAYAQUIL CGU S.A.
	NUMERO DOCUMENTO: CGU1826.DPR.0060.01		Indicación de diseño unicamente para referencia	

SEMANA
2019 semana 13

FECHA
Martes 27 marzo

OBSERVACIONES
La draga de corte trabajará junto con la draga de succión entre boya 7 y boya 13.
La draga de corte trabajará de kilómetro 17.6 y 17.8. La draga se parera la manana de 27.3 por condiciones climatológicas adversas.

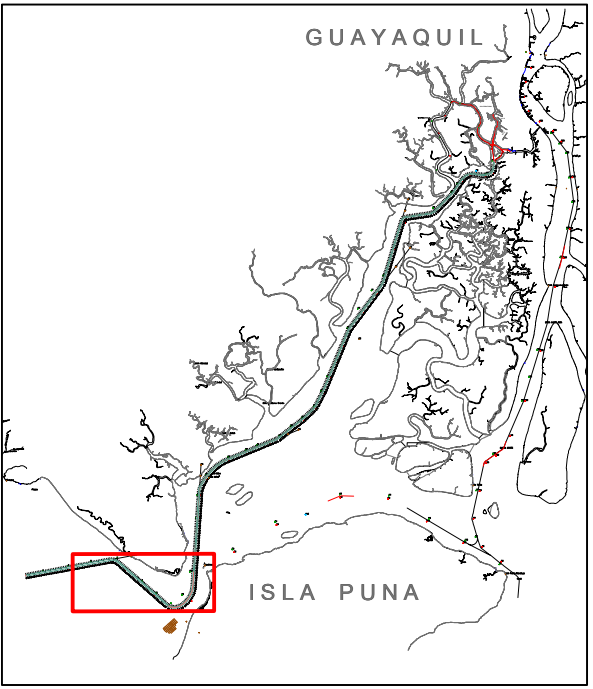

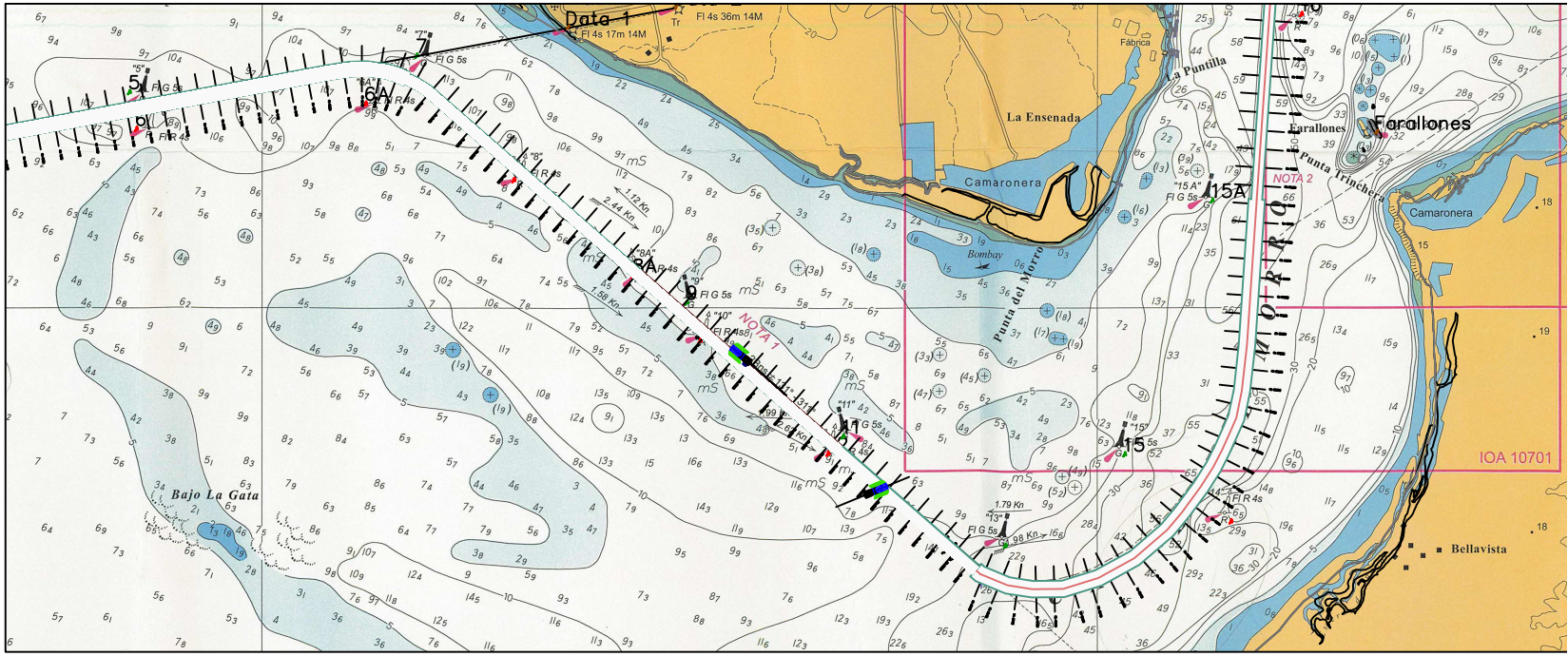

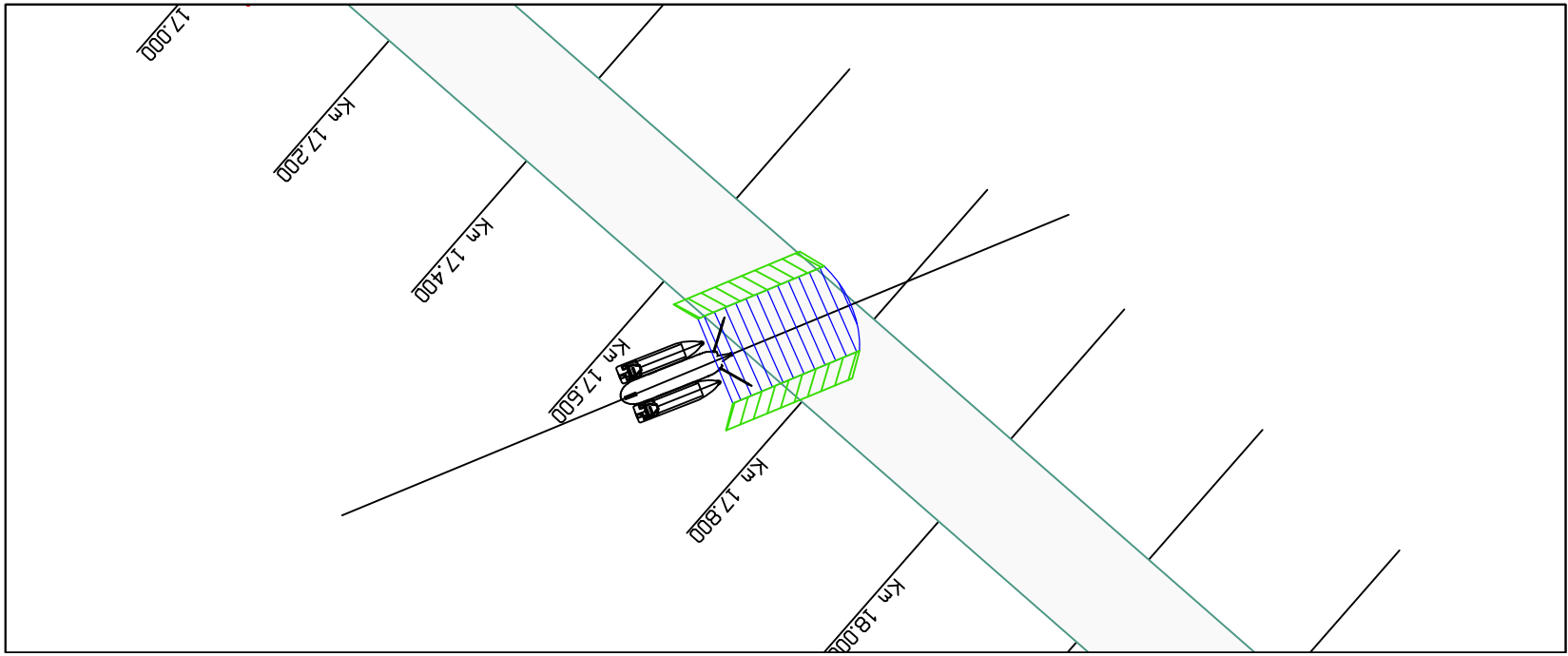

DRAGA DE CORTE

Zona de trabajo de la draga de corte – CSD

Indicación de las anclas de la draga de corte