M.I. MUNICIPALIDAD DE GUAYAQUIL	DOCUMENTO: Planificación diario	PROYECTO: DRAGADO DE PROFUNDIZACIÓN DEL CANAL DE ACCESO A LAS TERMINALES PORTUARIAS MARÍTIMAS Y FLUVIALES, PUBLICAS Y PRIVADAS DE GUAYAQUIL, INCLUYENDO SU MANTENIMIENTO Y OPERACIÓN	FECHA DE EMISIÓN: 06/04/2019	CANAL DE GUAYAQUIL CGU S.A.
	NUMERO DOCUMENTO: CGU1826.DPR.0072.01		Indicación de diseño unicamente para referencia	

SEMANA
2019 semana 15

FECHA
Lunes 08 Avril

OBSERVACIONES
La draga de corte trabajará entre boya 8 y boya 9.

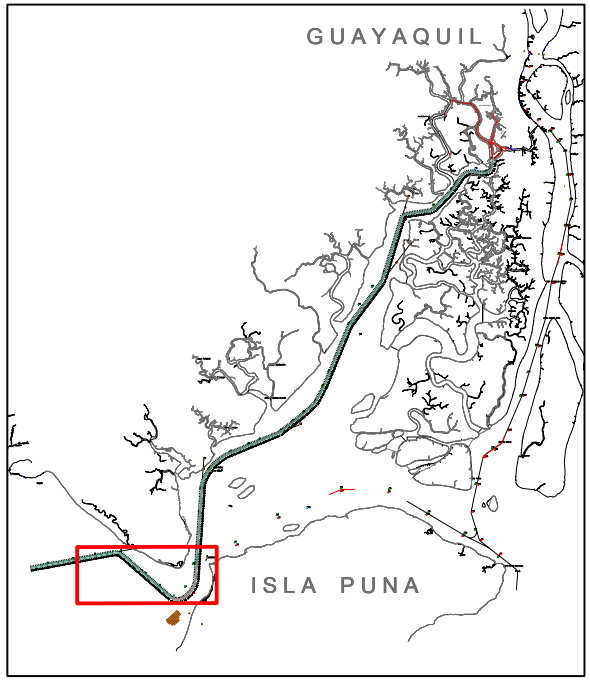

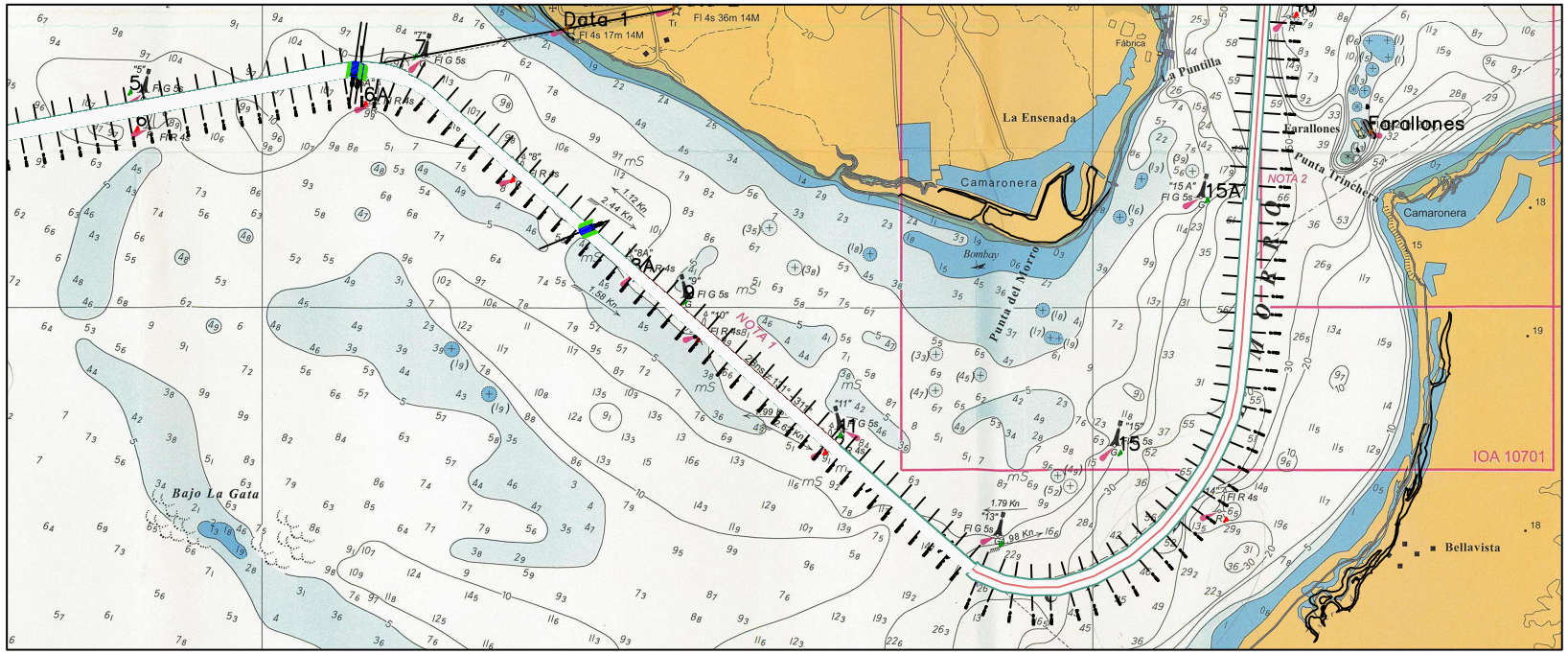

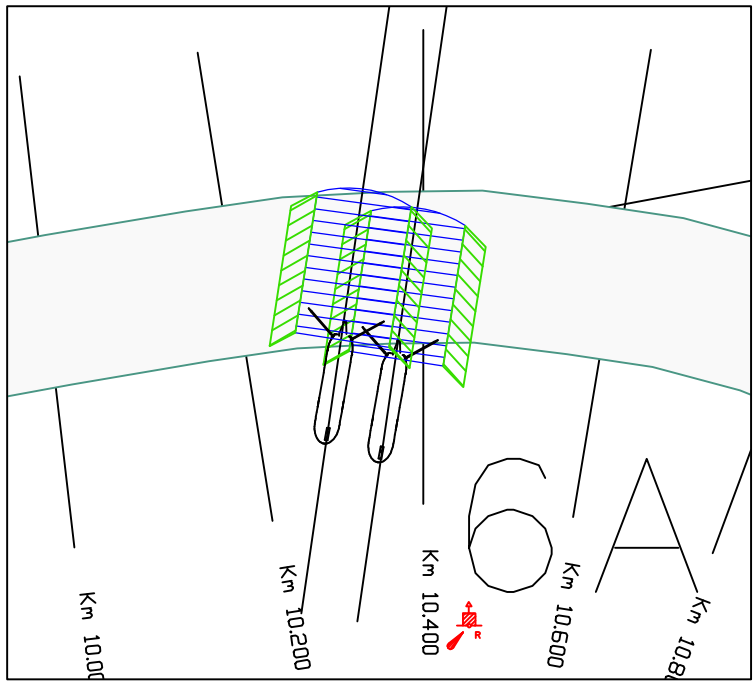

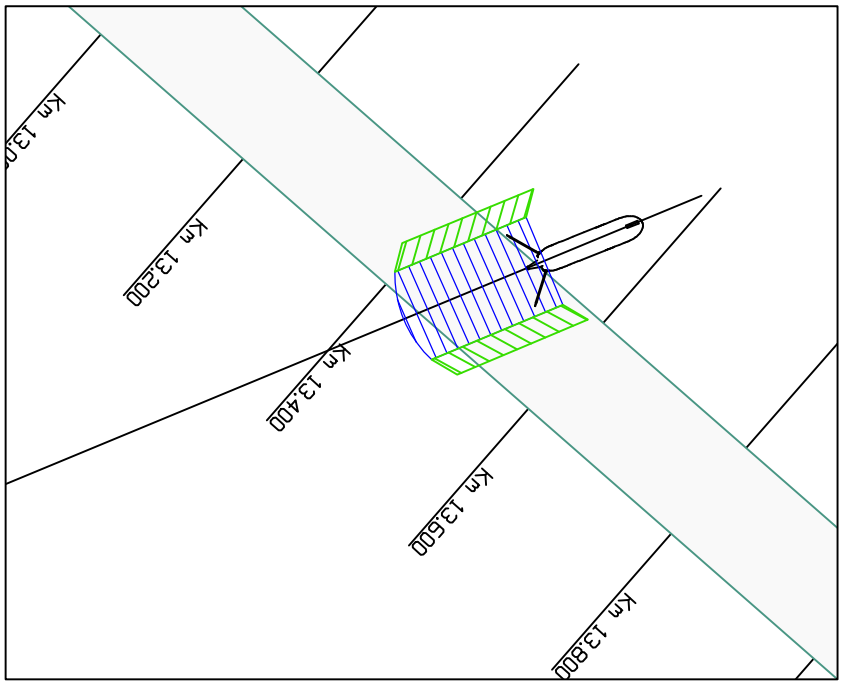

DRAGA DE CORTE

- Zona de trabajo de la draga de corte – CSD
- Indicación de las anclas de la draga de corte