M.I. MUNICIPALIDAD DE GUAYAQUIL	DOCUMENTO: Planificación diario	PROYECTO: DRAGADO DE PROFUNDIZACIÓN DEL CANAL DE ACCESO A LAS TERMINALES PORTUARIAS MARÍTIMAS Y FLUVIALES, PUBLICAS Y PRIVADAS DE GUAYAQUIL, INCLUYENDO SU MANTENIMIENTO Y OPERACIÓN	FECHA DE EMISIÓN: 13/04/2019	CANAL DE GUAYAQUIL CGU S.A.
	NUMERO DOCUMENTO: CGU1826.DPR.0074.01		Indicación de diseño unicamente para referencia	

SEMANA
2019 semana 15

FECHA
Doming 14 Avril

OBSERVACIONES
La draga de corte trabajará entre las boyas 9 y boya 13.

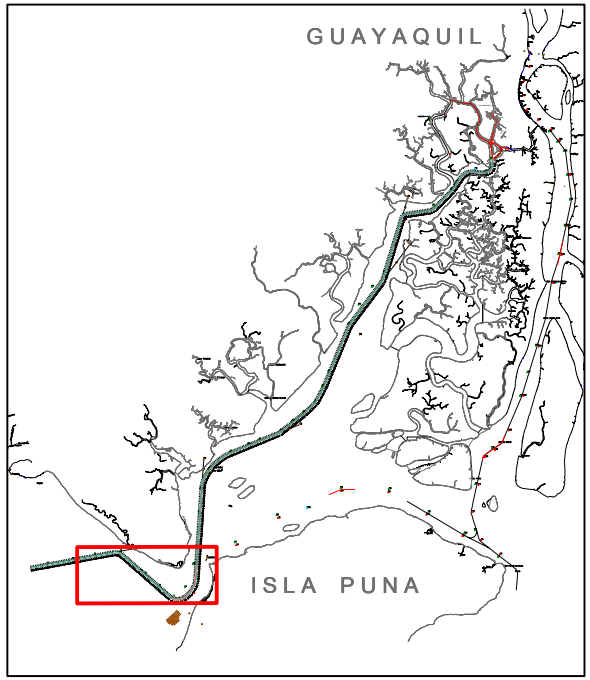

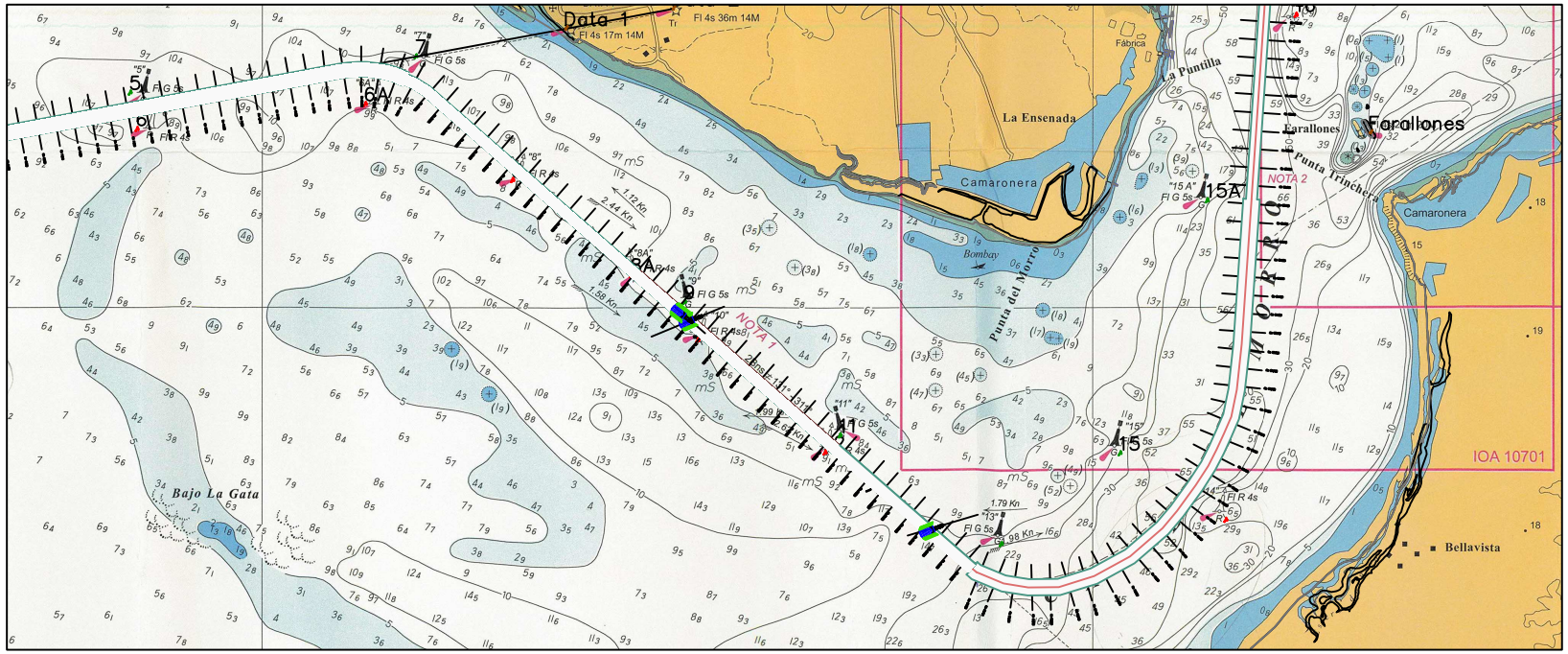

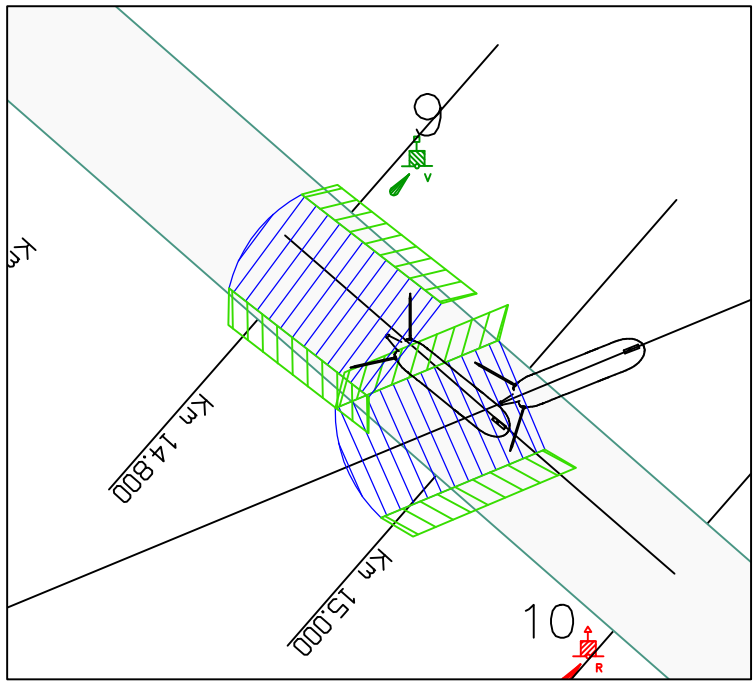

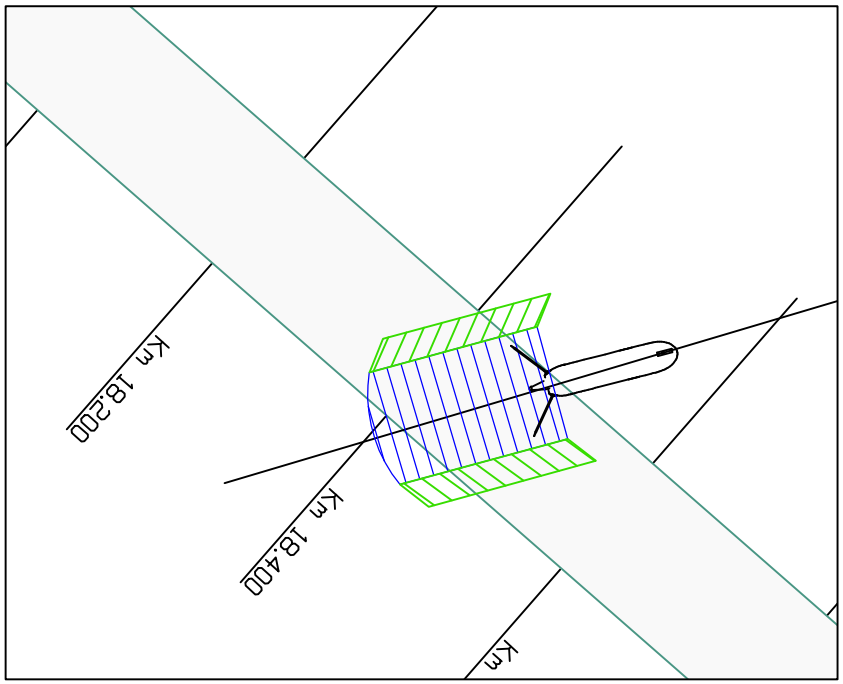

DRAGA DE CORTE

- Zona de trabajo de la draga de corte – CSD
- Indicación de las anclas de la draga de corte