



M.I. MUNICIPALIDAD DE GUAYAQUIL

DOCUMENTO

Planificación semanal

NUMERO DOCUMENTO

CGU.WPR.0160.01

PROYECTO

DRAGADO DE PROFUNDIZACIÓN DEL CANAL DE ACCESO A LAS TERMINALES PORTUARIAS MARÍTIMAS Y FLUVIALES, PÚBLICAS Y PRIVADAS DE GUAYAQUIL, INCLUYENDO SU MANTENIMIENTO Y OPERACIÓN

FECHA DE EMISIÓN

04/02/2022

Indicación de diseño únicamente para referencia

CANAL DE GUAYAQUIL



CGU S.A.

SEMANA

2022 semana 06

FECHA

De 07 a 13 febrero 2022

OBSERVACIONES

No se realizarán actividades de dragado.

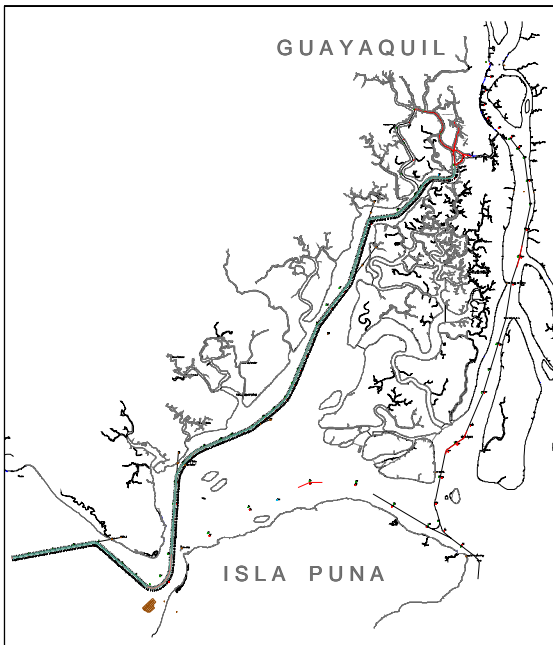

No se realizarán actividades de dragado.

AREAS DE TRABAJO

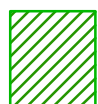

Dragas de succión en marcha
- TSHD



M.I. MUNICIPALIDAD DE GUAYAQUIL

DOCUMENTO
Planificación semanal

NUMERO DOCUMENTO
CGU.WPR.0160.01

PROYECTO
DRAGADO DE PROFUNDIZACIÓN DEL CANAL DE ACCESO A LAS TERMINALES PORTUARIAS MARÍTIMAS Y FLUVIALES, PUBLICAS Y PRIVADAS DE GUAYAQUIL, INCLUYENDO SU MANTENIMIENTO Y OPERACIÓN

FECHA DE EMISIÓN
04/02/2022
Indicación de diseño unicamente para referencia

CANAL DE GUAYAQUIL



CGU S.A.

SEMANA
2022 semana 07
FECHA
De 14 a 18 febrero 2022
OBSERVACIONES
Dragado de mantenimiento entre boya mar y boya 13.

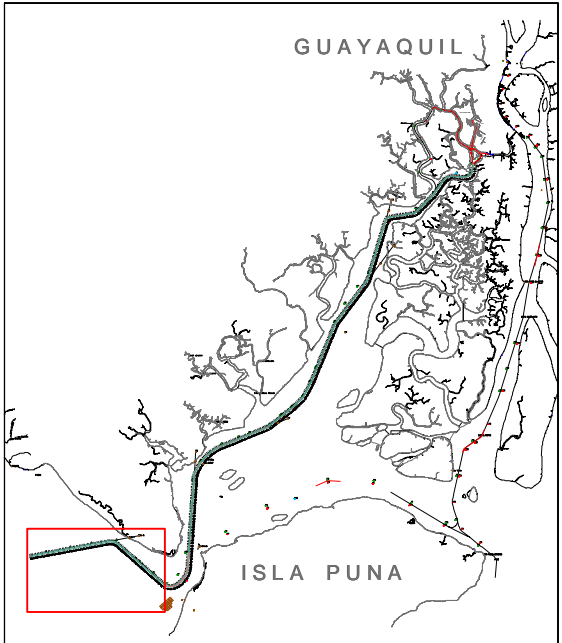

AREAS DE TRABAJO
 Dragas de succión en marcha - TSHD

