



M.I. MUNICIPALIDAD DE GUAYAQUIL

DOCUMENTO  
Planificación semanal  
NUMERO DOCUMENTO  
CGU.WPR.0178.01

PROYECTO  
DRAGADO DE PROFUNDIZACIÓN DEL CANAL DE ACCESO A LAS TERMINALES PORTUARIAS MARÍTIMAS Y FLUVIALES, PUBLICAS Y PRIVADAS DE GUAYAQUIL, INCLUYENDO SU MANTENIMIENTO Y OPERACIÓN

FECHA DE EMISIÓN  
10/06/2022  
Indicación de diseño únicamente para referencia

CANAL DE GUAYAQUIL  
CGU S.A.

SEMANA  
2022 semana 24  
FECHA  
Del 13 al 19 junio del 2022  
OBSERVACIONES  
Actividades de dragado en el Estero Cobina

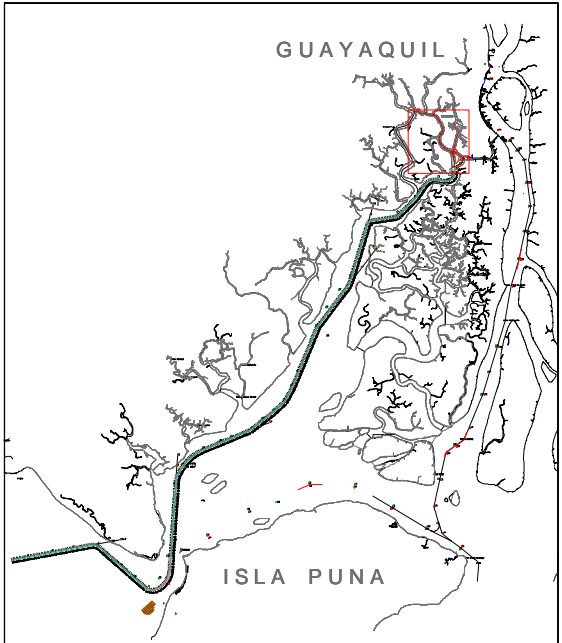

AREAS DE TRABAJO  
 Dragas de succión en marcha - TSHD

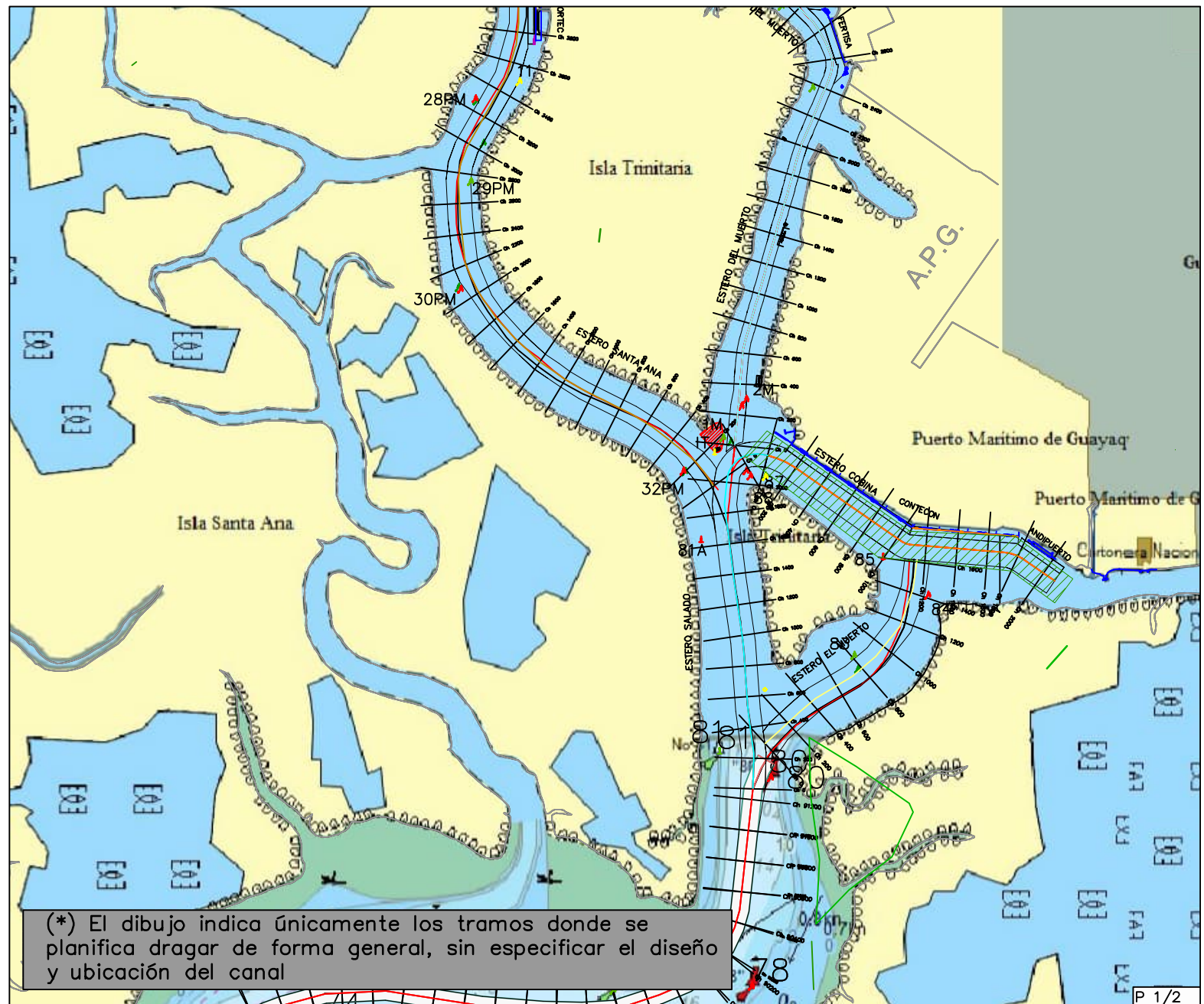

(\*) El dibujo indica únicamente los tramos donde se planifica dragar de forma general, sin especificar el diseño y ubicación del canal



M.I. MUNICIPALIDAD DE GUAYAQUIL

DOCUMENTO  
Planificación semanal  
NUMERO DOCUMENTO  
CGU.WPR.0178.01

PROYECTO  
DRAGADO DE PROFUNDIZACIÓN DEL CANAL DE ACCESO A LAS TERMINALES PORTUARIAS MARÍTIMAS Y FLUVIALES, PUBLICAS Y PRIVADAS DE GUAYAQUIL, INCLUYENDO SU MANTENIMIENTO Y OPERACIÓN

FECHA DE EMISIÓN  
10/06/2022  
Indicación de diseño únicamente para referencia

CANAL DE GUAYAQUIL  
CGU S.A.

SEMANA  
2022 semana 25  
FECHA  
Del 20 al 26 junio del 2022  
OBSERVACIONES  
Actividades de dragado en el Estero Cobina

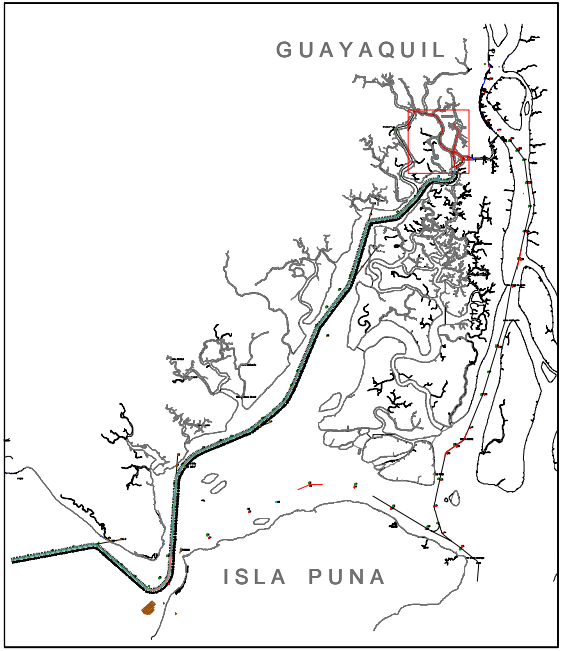

AREAS DE TRABAJO  
 Dragas de succión en marcha - TSHD

