

REPORTE DE ANÁLISIS

Cliente: JAN DE NUL N.V

Ed. Torre The Point – Puerto Santa Ana, piso 32, oficina 2207
Telf: 0969478880

Atn: Ing. Yaliza García

Proyecto: Análisis mensual de agua- EIA MIMG

Muestra Recibida: 10-ago.-21

Tipo de Muestra: 1 Muestra de Agua Marina

Análisis Completado: 20-ago.-21

Número reporte Gruentec: 2108140-AG003

Fecha de Emisión: 23-ago.-21

Identificación de la muestra:	EIA MIMG_CANAL CASCAJAL - FLUJO	Límite Máximo Permisible Tabla 2. Agua marina y de estuario Anexo 1, Acuerdo Ministerial 097-A, TULSMA ^{a1)}	Método Adaptado de Referencia / Método Interno
Fecha de Muestreo:	10-ago.-21		
No. Reporte Gruentec:	2108140-AG003		
Parámetros de campo:			
pH ^(1,2,3)	8.3	6.5 - 9.5	SM 4500 H / MM-AG/S-01
Conductividad en Campo $\mu\text{S}/\text{cm}$ ^(1,2,3)	37800	N/A	EPA 9050 A / MM-AG-02
Temperatura $^{\circ}\text{C}$ ^(1,2,3)	25.3	N/A	SM 2550 / MM-AG-43
Oxígeno disuelto mg/l ^(1,2,3)	7.8	N/A	SM 4500 O,G / MM-AG-03
Oxígeno saturación % ^(1,2,3)	91.3	> 60	SM 4500 O,G / MM-AG-03
Parámetros realizados en el Laboratorio			
Físico Químico:			
Salinidad ‰ ^{(1,2)^{\wedge}}	28 ^{r1)}	N/A	EPA 9050 A/Cálculo
Turbidez FAU/NTU ^{(1,2)^{\wedge}}	59 ^{r1)}	N/A	HACH 8237 / MM-AG-04
Parámetros Orgánicos:			
Aceites y Grasas mg/l ^{(1,2)^{\wedge}}	<0.3 ^{r1)}	0.3	EPA 1664 / MM-AG/S-32
Fenoles mg/l ^{(1,2)^{\wedge}}	<0.02 ^{r1)}	0.001	EPA 420.1 / MM-AG-25
Hidrocarburos totales de petróleo (C8-C40) mg/l ^{(1,2)^{\wedge}}	<0.3	0.5	EPA 8015 D / MM-AG-23
Sustancias Tensioactivas mg/l ^{(1,2)^{\wedge}}	<0.4 ^{r1)}	0.5	SM 5540 / MM-AG-26
Nitrógeno Total mg/l ^{(1,2)^{\wedge}}	<1	N/A	HACH 10071
Metales totales:			
Aluminio mg/l ^{(1,2)^{\wedge}}	4.4 ^{r1) r)}	1.5	EPA 6020 B / MM-AG/S-39
Arsénico mg/l ^{(1,2)^{\wedge}}	<0.01 ^{r1) r)}	0.05	EPA 6020 B / MM-AG/S-39
Bario mg/l ^{(1,2)^{\wedge}}	0.031 ^{r1) r)}	1	EPA 6020 B / MM-AG/S-39
Cadmio mg/l ^{(1,2)^{\wedge}}	<0.002 ^{r1) r)}	0.005	EPA 6020 B / MM-AG/S-39
Cobalto mg/l ^{(1,2)^{\wedge}}	<0.002 ^{r1) r)}	0.2	EPA 6020 B / MM-AG/S-39
Cobre mg/l ^{(1,2)^{\wedge}}	<0.1 ^{r1) r)}	0.005	EPA 6020 B / MM-AG/S-39
Cromo mg/l ^{(1,2)^{\wedge}}	<0.004 ^{r1) r)}	0.05	EPA 6020 B / MM-AG/S-39
Hierro mg/l ^{(1,2)^{\wedge}}	3.4 ^{r1) r)}	0.3	EPA 6020 B / MM-AG/S-39
Manganeso mg/l ^{(1,2)^{\wedge}}	0.052 ^{r1) r)}	0.1	EPA 6020 B / MM-AG/S-39
Mercurio mg/l ^{(1,2)^{\wedge}}	<0.002 ^{r1) r)}	0.0001	EPA 6020 B / MM-AG/S-39
Níquel mg/l ^{(1,2)^{\wedge}}	<0.02 ^{r1) r)}	0.1	EPA 6020 B / MM-AG/S-39
Plomo mg/l ^{(1,2)^{\wedge}}	<0.01 ^{r1) r)}	0.001	EPA 6020 B / MM-AG/S-39
Zinc mg/l ^{(1,2)^{\wedge}}	<0.1 ^{r1) r)}	0.015	EPA 6020 B / MM-AG/S-39

Registros y Acreditaciones:

⁽¹⁾ Acreditación No. SAE LEN 05-008

⁽³⁾ Acreditación A2LA Cert. No.4290.01

Los ensayos marcados con (*) no están dentro del alcance de acreditación del SAE

Los ensayos marcados con (^) no están dentro del alcance de acreditación A2LA

N/A - No Aplica

a1) Criterios de calidad admisibles para la preservación de la vida acuática y silvestre en aguas dulces, marinas y estuarios.

r1) La muestra presenta características que hicieron necesario aplicar dilución 20X.

r) Digestión : EPA 3005a

r1) Parámetros realizados en el Laboratorio Sucursal Guayaquil

Todos los parámetros presentados fueron realizados en el Laboratorio Matriz Quito, exceptuando los marcados con las letras r)

INCERTIDUMBRE (U) para pH = 0.2 unidades

INCERTIDUMBRE (U):

Aceites y Grasas en Aguas = 10%; Conductividad en campo = 11%; Determinación de temperatura = 18%; Fenoles = 16%; Metales en Agua = 18%;

Nitrógeno Total HACH = 30%; Oxígeno campo = 12%; Salinidad = 7%; Sustancias Tensioactivas = 11%; Turbidez = 15%; TPH = 24%

Cálculo: C +/- (UxC/100) en donde: C=valor medido; U= incertidumbre %.

GRUNTEC
ENVIRONMENTAL SERVICES

GRUNTEC ENVIRONMENTAL SERVICES
Cía. Ltda.
RUC: 0969478880
CALLE 12 N. Y AV. 12 N. QUITO
TEL: 0969478880
WWW.GRUNTEC.COM

Ing. Isabel Estrella

Gerente de Operaciones

Nota 1: Estos análisis, opiniones y/o interpretaciones están basados en el material e información provistos por el cliente para quien se ha realizado este informe en forma exclusiva y confidencial. Esta información podría afectar la validez de los resultados, Gruentec Cía. Ltda. no se responsabiliza por dicha información.

Nota 2: La toma de muestras fue realizada por el personal técnico de Gruentec Cía. Ltda., se adjunta el Registro de Toma de muestra y mediciones in situ como parte del informe. La identificación de la muestra, y el nombre del proyecto es información entregada por el cliente, Gruentec no se responsabiliza por la misma.

Nota 3: El cliente puede solicitar la fecha de análisis de los parámetros en caso de requerirlo.

REGISTRO DE TOMA DE MUESTRA DE AGUA SIMPLE



INFORMACIÓN GENERAL	
EMPRESA:	JAN DE NUL N.V
ACTIVIDAD DE LA EMPRESA:	Profundización, operación y mantenimiento del canal de acceso a Guayaquil 24/7. Obras de dragado.
PROYECTO:	Monitoreo mensual de aguas - EIA MIMG
DIRECCIÓN TOMA DE MUESTRA:	Provincia Guayas, cantón Guayaquil, parroquia Posorja, sector Canal de Guayaquil - Posorja.
TÉCNICO EMPRESA:	Ing. Yaliza García
TÉCNICO GRUENTEC:	Ing. José Barba / Erick Moreno

IDENTIFICACIÓN DE LA MUESTRA			
Identificación de la muestra:	EIA MIMG_CANAL CASCAJAL - FLUJO	Identificación Gruentec:	JDN-2108140-AG003
Fecha y hora de toma de muestra:	10/08/2021 - 10:30	Cadena de Custodia N°:	19083
Fecha de análisis completado (1):	18/08/2021	Fecha de emisión (2):	23/08/2021

Coordenadas geográficas (3):	17 M	E	602667	Error:	± 3 m
		N	9705927	Datum:	WGS84

METODOLOGÍA
<p>La toma de muestras de agua se basa en lo establecido en las normas y metodologías de referencia:</p> <ul style="list-style-type: none"> - Norma de Calidad Ambiental y Descargas de Efluentes: Recurso Agua, ANEXO 1, A.M. 097, LIBRO VI, TULSMA. - Norma Técnica para el Control de Descargas Líquidas (NT002). Código Municipal para el Distrito Metropolitano de Quito. - Métodos Estándar, Edición 23, 2017. Capítulo 1060. Recolección y conservación de muestras, Método estándar para el análisis de agua y aguas residuales. - Norma ISO 5667:2006-01. Calidad del agua. Muestreo. Parte 1: Guía para el diseño de los programas de muestreo y técnicas de muestreo. - Norma ISO 5667:2006-05. Guía sobre muestreo de agua potable de obras de tratamiento y sistemas de distribución por tuberías. - Norma ISO 5667:2006-06. Guía sobre muestreo de ríos y arroyos. - Norma ISO 5667:2006-09. Guía sobre muestreo de aguas marinas. - NTE INEN 1108:2014-01. Agua potable. Requisitos. - NTE INEN 2169:98 Agua: Calidad del agua, muestreo, manejo y conservación de muestras. - NTE INEN 2176:98 Agua: Calidad del agua, muestreo, técnicas de muestreo.

TIPO DE MUESTRA					
Matriz de la muestra:	Agua marina				
Facilidades del sitio de toma de muestra:	Sitio accesible				
Tipo de descarga:	Frecuencia de la descarga (horas de descarga al día):	Tipo de cuerpo receptor al cual se descarga:	Tipo de tratamiento (físico, químico, biológico):	Tiempo de tratamiento por día (horas):	Días de operación por semana:
N/A	N/A	N/A	N/A	N/A	N/A

SITIO DE MUESTREO						
Descripción física y observaciones del sitio de toma de muestra						
<p>* Muestra de agua superficial marina tomada en el sector del Canal Cascajal, según las coordenadas proporcionadas por el cliente y que constan en su PMA. * Estado de la marea: Flujo</p>						
Condiciones meteorológicas (Alto-Medio-Bajo-Ausencia)	Lluvia:	Ausencia	Humedad:	Medio	Viento:	Bajo

IDENTIFICACIÓN DE LA MUESTRA

Identificación de la muestra:	EIA MIMG_CANAL CASCAJAL - FLUJO	Identificación Gruentec:	JDN-2108140-AG003
-------------------------------	---------------------------------	--------------------------	-------------------

**APARIENCIA DE LA MUESTRA⁽⁴⁾
(Ausencia o Presencia)**

Olor	Ausencia	Sólidos suspendidos	Presencia
Color	Ausencia	Materia flotante	Ausencia
Espuma	Ausencia	Aceites y grasas	Ausencia
Turbidez	Presencia	Otro (algas, etc.)	Ausencia

VERIFICACIÓN DE EQUIPOS

Equipos utilizados:			Parámetro:	Valor del estándar:				Observaciones:
Equipos:	Sondas:	Hora:						
MULP 14	ELEC 201	7:00	pH [N/A]:	7 ≈	7.09	8 ≈	8.07	Verificación del parámetro pH
MULP 14	ELEC 140	7:00	Conductividad [µS/cm]:	1000 ≈	999	1412 ≈	1400	Verificación del parámetro Conductividad
MULP 14	N/A	7:00	Temperatura [°C]:	OK				Verificación del parámetro Temperatura
MULP 14	ELEC 089	7:00	Oxígeno de Saturación [%]:	100 ≈	97.3			Verificación del parámetro Oxígeno de Saturación

MEDICIÓN DE PARÁMETROS IN SITU⁽⁵⁾

Parámetro	Unidades	Valor	Duplicado	Parámetro	Unidades	Valor	Duplicado
pH	-	8.28	8.30	Turbidez	[NTU]	n.d.	n.d.
Conductividad	[uS/cm]	37800	37890	Oxígeno Disuelto	[mg/l]	7.75	7.71
Temperatura muestra	[°C]	25.1	25.1	% Saturación Oxígeno	[%]	91.3	91.0
Temperatura muestra corregida ⁽⁶⁾	[°C]	25.3	25.3	Potencial Redox	[mV]	n.d.	n.d.
Temperatura ambiente	[°C]	n.d.	n.d.	Cloro residual libre	[mg/l]	n.d.	n.d.
Caudal	[l/s]	n.d.	n.d.	Cloro residual total	[mg/l]	n.d.	n.d.
Sulfuro	[mg/l]	n.d.	n.d.	Color	[Pt Co]	n.d.	n.d.

Medición de caudal:

N/A

Observaciones:

Parámetro de caudal no solicitado por el cliente.

APARIENCIA DE LA MUESTRA (Percepción del técnico a cargo)

Especificar apariencia de la muestra:

Muestra con presencia baja de turbidez y sólidos.

Condiciones de preservación/ conservación: Muestra conservada a 4 ±2 °C

Hidróxido de sodio NaOH 6M			NaOH 6M + Acetato de Zinc ZnC ₄ H ₆ O ₄ 2N	Ácido fosfórico H ₃ PO ₄ (c)	Ácido nítrico HNO ₃ (c)	Ácido sulfúrico H ₂ SO ₄ 1:1		
Sustancias tensoactivas	Cromo hexavalente	Cianuro	Sulfuro	Fenoles	Metales	Nitrógeno total Kjeldahl	Amonio	DQO
<input checked="" type="checkbox"/>	<input type="checkbox"/>	<input type="checkbox"/>	<input type="checkbox"/>	<input checked="" type="checkbox"/>	<input checked="" type="checkbox"/>	<input type="checkbox"/>	<input type="checkbox"/>	<input type="checkbox"/>

Criterio de toma de muestra

La ubicación del punto de toma de muestra, el tipo de muestra, y la frecuencia y/o fecha de toma de muestra ha sido definida por el cliente.

Notas:

- (1) Fecha de finalización del registro de campo.
 - (2) Fecha de reporte de resultados al cliente por Gruentec Cía Ltda.
 - (3) Coordenadas geográficas proporcionadas por el cliente, podrán diferir hasta 30 metros de la registrada por el equipo GPS, lo cual puede deberse a la apreciación del equipo, condiciones topográficas y las señales satelitales disponibles.
 - (4) Características físicas de la muestra observadas por el técnico en campo.
 - (5) Datos crudos de la muestra, obtenidos del equipo de medición.
 - (6) Corrección del parámetro en función del termómetro patrón.
- N/A: no aplica ; n.d.: no determinado

IDENTIFICACIÓN DE LA MUESTRA			
Identificación de la muestra:	EIA MIMG_CANAL CASCAJAL - FLUJO	Identificación Gruentec:	JDN-2108140-AG003

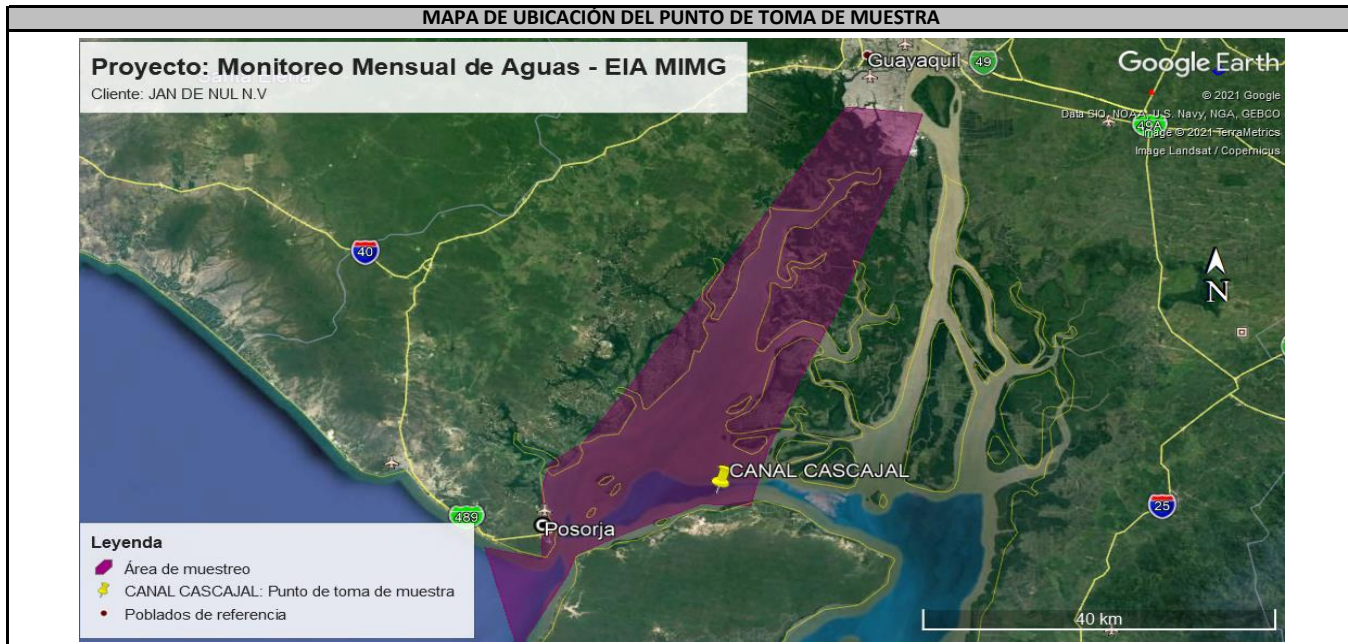

FOTOGRAFÍAS DE LA TOMA DE MUESTRA



Fotografía 1. Panorámica del área de toma de muestra

Fotografía 2. Medición de parámetros in situ



Fotografía 3. Apariencia de la muestra

Fotografía 4. Muestra rotulada, envasada y preservada

ΩΩΩΩΩΩΩΩΩΩ
ΩΩΩΩΩΩΩΩΩΩ
ΩΩΩΩΩΩΩΩΩΩ
ΩΩΩΩΩΩΩΩΩΩ

GRUNtec
ENVIRONMENTAL SERVICES
Sede: Av. Los Andes 1500
Edificio: 1500
Código Postal: 090101
Teléfono: +593 9 954 1111
www.gruntec.com.ec

Ing. Isabel Estrella
Gerente de Operaciones



REPORTE DE ANÁLISIS

Cliente: JAN DE NUL N.V
Ed. Torre The Point – Puerto Santa Ana, piso 32, oficina 2207
Telf: 0969478880

Atn: Ing. Yaliza García

Proyecto: Análisis mensual de agua- EIA MIMG

Muestra Recibida: 10-ago.-21

Tipo de Muestra: 1 Muestra de Agua Marina

Análisis Completado: 20-ago.-21

Número reporte Gruentec: 2108140-AG004

Fecha de Emisión: 23-ago.-21

Identificación de la muestra:	EIA MIMG_BARRA INTERNA 2 - FLUJO	Límite Máximo Permissible Tabla 2. Agua marina y de estuario Anexo 1, Acuerdo Ministerial 097-A, TULSMA ^{a1)}	Método Adaptado de Referencia / Método Interno
Fecha de Muestreo:	10-ago.-21		
No. Reporte Gruentec:	2108140-AG004		
Parámetros de campo:			
pH ^(1,2,3)	8.4	6.5 - 9.5	SM 4500 H / MM-AG/S-01
Conductividad en Campo µS/cm ^(1,2,3)	37500	N/A	EPA 9050 A / MM-AG-02
Temperatura °C ^(1,2,3)	26.4	N/A	SM 2550 / MM-AG-43
Oxígeno disuelto mg/l ^(1,2,3)	7.6	N/A	SM 4500 O,G / MM-AG-03
Oxígeno saturación % ^(1,2,3)	90.9	> 60	SM 4500 O,G / MM-AG-03
Parámetros realizados en el Laboratorio			
Físico Químico:			
Salinidad ‰ ^{(1,2) ^}	24 ^(r1)	N/A	EPA 9050 A/Cálculo
Turbidez FAU/NTU ^{(1,2) ^}	24 ^(r1)	N/A	HACH 8237 / MM-AG-04
Parámetros Orgánicos:			
Aceites y Grasas mg/l ^{(1,2) ^}	<0.3 ^(r1)	0.3	EPA 1664 / MM-AG/S-32
Fenoles mg/l ^{(1,2) ^}	<0.02 ^(r1)	0.001	EPA 420.1 / MM-AG-25
Hidrocarburos totales de petróleo (C8-C40) mg/l ^{(1,2) ^}	<0.3	0.5	EPA 8015 D / MM-AG-23
Sustancias Tensioactivas mg/l ^{(1,2) ^}	<0.4 ^(r1)	0.5	SM 5540 / MM-AG-26
Nitrógeno Total mg/l ^{(1,2) ^}	<1	N/A	HACH 10071
Metales totales:			
Aluminio mg/l ^{(1,2) ^}	1.6 ^(r1) r)	1.5	EPA 6020 B / MM-AG/S-39
Arsénico mg/l ^{(1,2) ^}	<0.01 ^(r1) r)	0.05	EPA 6020 B / MM-AG/S-39
Bario mg/l ^{(1,2) ^}	0.025 ^(r1) r)	1	EPA 6020 B / MM-AG/S-39
Cadmio mg/l ^{(1,2) ^}	<0.002 ^(r1) r)	0.005	EPA 6020 B / MM-AG/S-39
Cobalto mg/l ^{(1,2) ^}	<0.002 ^(r1) r)	0.2	EPA 6020 B / MM-AG/S-39
Cobre mg/l ^{(1,2) ^}	<0.1 ^(r1) r)	0.005	EPA 6020 B / MM-AG/S-39
Cromo mg/l ^{(1,2) ^}	<0.004 ^(r1) r)	0.05	EPA 6020 B / MM-AG/S-39
Hierro mg/l ^{(1,2) ^}	1.1 ^(r1) r)	0.3	EPA 6020 B / MM-AG/S-39
Manganeso mg/l ^{(1,2) ^}	<0.01 ^(r1) r)	0.1	EPA 6020 B / MM-AG/S-39
Mercurio mg/l ^{(1,2) ^}	<0.002 ^(r1) r)	0.0001	EPA 6020 B / MM-AG/S-39
Níquel mg/l ^{(1,2) ^}	<0.02 ^(r1) r)	0.1	EPA 6020 B / MM-AG/S-39
Plomo mg/l ^{(1,2) ^}	<0.01 ^(r1) r)	0.001	EPA 6020 B / MM-AG/S-39
Zinc mg/l ^{(1,2) ^}	<0.1 ^(r1) r)	0.015	EPA 6020 B / MM-AG/S-39

Registros y Acreditaciones:

⁽¹⁾ Acreditación No. SAE LEN 05-008

⁽³⁾ Acreditación A2LA Cert. No.4290.01

Los ensayos marcados con (*) no están dentro del alcance de acreditación del SAE

Los ensayos marcados con (^) no están dentro del alcance de acreditación A2LA

N/A - No Aplica

a1) Criterios de calidad admisibles para la preservación de la vida acuática y silvestre en aguas dulces, marinas y estuarios.

r1) La muestra presenta características que hicieron necesario aplicar dilución 20X.

r) Digestión : EPA 3005a

r1) Parámetros realizados en el Laboratorio Sucursal Guayaquil

Todos los parámetros presentados fueron realizados en el Laboratorio Matriz Quito, exceptuando los marcados con las letras r)

INCERTIDUMBRE (U) para pH = 0.2 unidades

INCERTIDUMBRE (U):

Aceites y Grasas en Aguas = 10%; Conductividad en campo = 11%; Determinación de temperatura = 18%; Fenoles = 16%; Metales en Agua = 18%;

Nitrógeno Total HACH = 30%; Oxígeno campo = 12%; Salinidad = 7%; Sustancias Tensioactivas = 11%; Turbidez = 15%; TPH = 24%

Cálculo: C +/- (UxC/100) en donde: C=valor medido; U= incertidumbre %.

GRUNTEC
ENVIRONMENTAL SERVICES
CALLE 12 N. Y AV. 12 N. QUITO, ECUADOR
TEL: 0969478880
WWW.GRUNTEC.COM

Ing. Isabel Estrella

Gerente de Operaciones

Nota 1: Estos análisis, opiniones y/o interpretaciones están basados en el material e información provistos por el cliente para quien se ha realizado este informe en forma exclusiva y confidencial. Esta información podría afectar la validez de los resultados, Gruentec Cía. Ltda. no se responsabiliza por dicha información.

Nota 2: La toma de muestras fue realizada por el personal técnico de Gruentec Cía. Ltda., se adjunta el Registro de Toma de muestra y mediciones in situ como parte del informe. La identificación de la muestra, y el nombre del proyecto es información entregada por el cliente, Gruentec no se responsabiliza por la misma.

Nota 3: El cliente puede solicitar la fecha de análisis de los parámetros en caso de requerirlo.

REGISTRO DE TOMA DE MUESTRA DE AGUA SIMPLE



INFORMACIÓN GENERAL	
EMPRESA:	JAN DE NUL N.V
ACTIVIDAD DE LA EMPRESA:	Profundización, operación y mantenimiento del canal de acceso a Guayaquil 24/7. Obras de dragado.
PROYECTO:	Monitoreo mensual de aguas - EIA MIMG
DIRECCIÓN TOMA DE MUESTRA:	Provincia Guayas, cantón Guayaquil, parroquia Posorja, sector Canal de Guayaquil - Posorja.
TÉCNICO EMPRESA:	Ing. Yaliza García
TÉCNICO GRUENTEC:	Ing. José Barba / Erick Moreno

IDENTIFICACIÓN DE LA MUESTRA			
Identificación de la muestra:	EIA MIMG_BARRA INTERNA 2 - FLUJO	Identificación Gruentec:	JDN-21081406-AG004
Fecha y hora de toma de muestra:	10/08/2021 - 11:35	Cadena de Custodia N°:	19083
Fecha de análisis completado (1):	18/08/2021	Fecha de emisión (2):	23/08/2021

Coordenadas geográficas (3):	17 M	E	607751	Error:	± 3 m
		N	9732248	Datum:	WGS84

METODOLOGÍA
<p>La toma de muestras de agua se basa en lo establecido en las normas y metodologías de referencia:</p> <ul style="list-style-type: none"> - Norma de Calidad Ambiental y Descargas de Efluentes: Recurso Agua, ANEXO 1, A.M. 097, LIBRO VI, TULSMA. - Norma Técnica para el Control de Descargas Líquidas (NT002). Código Municipal para el Distrito Metropolitano de Quito. - Métodos Estándar, Edición 23, 2017. Capítulo 1060. Recolección y conservación de muestras, Método estándar para el análisis de agua y aguas residuales. - Norma ISO 5667:2006-01. Calidad del agua. Muestreo. Parte 1: Guía para el diseño de los programas de muestreo y técnicas de muestreo. - Norma ISO 5667:2006-05. Guía sobre muestreo de agua potable de obras de tratamiento y sistemas de distribución por tuberías. - Norma ISO 5667:2006-06. Guía sobre muestreo de ríos y arroyos. - Norma ISO 5667:2006-09. Guía sobre muestreo de aguas marinas. - NTE INEN 1108:2014-01. Agua potable. Requisitos. - NTE INEN 2169:98 Agua: Calidad del agua, muestreo, manejo y conservación de muestras. - NTE INEN 2176:98 Agua: Calidad del agua, muestreo, técnicas de muestreo.

TIPO DE MUESTRA					
Matriz de la muestra:	Agua marina				
Facilidades del sitio de toma de muestra:	Sitio accesible				
Tipo de descarga:	Frecuencia de la descarga (horas de descarga al día):	Tipo de cuerpo receptor al cual se descarga:	Tipo de tratamiento (físico, químico, biológico):	Tiempo de tratamiento por día (horas):	Días de operación por semana:
N/A	N/A	N/A	N/A	N/A	N/A

SITIO DE MUESTREO						
Descripción física y observaciones del sitio de toma de muestra						
<p>* Muestra de agua superficial marina tomada en la denominada zona de Barra Interna 2 cerca de la Boya 58, según las coordenadas proporcionadas por el cliente y que constan en su PMA.</p> <p>* Oxígeno disuelto medido directamente de la fuente de agua.</p> <p>* Estado de la marea: Flujo</p>						
Condiciones meteorológicas (Alto-Medio-Bajo-Ausencia)	Lluvia:	Ausencia	Humedad:	Medio	Viento:	Bajo

IDENTIFICACIÓN DE LA MUESTRA

Identificación de la muestra:	EIA MIMG_BARRA INTERNA 2 - FLUJO	Identificación Gruentec:	JDN-21081406-AG004
-------------------------------	----------------------------------	--------------------------	--------------------

**APARIENCIA DE LA MUESTRA⁽⁴⁾
(Ausencia o Presencia)**

Olor	Ausencia	Sólidos suspendidos	Presencia
Color	Ausencia	Materia flotante	Ausencia
Espuma	Ausencia	Aceites y grasas	Ausencia
Turbidez	Presencia	Otro (algas, etc.)	Ausencia

VERIFICACIÓN DE EQUIPOS

Equipos utilizados:			Parámetro:	Valor del estándar:				Observaciones:
Equipos:	Sondas:	Hora:						
MULP 14	ELEC 201	7:00	pH [N/A]:	7 ≈	7.09	8 ≈	8.07	Verificación del parámetro pH
MULP 14	ELEC 140	7:00	Conductividad [µS/cm]:	1000 ≈	999	1412 ≈	1400	Verificación del parámetro Conductividad
MULP 14	N/A	7:00	Temperatura [°C]:	OK				Verificación del parámetro Temperatura
MULP 14	ELEC 089	7:00	Oxígeno de Saturación [%]:	100 ≈	97.3			Verificación del parámetro Oxígeno de Saturación

MEDICIÓN DE PARÁMETROS IN SITU⁽⁵⁾

Parámetro	Unidades	Valor	Duplicado	Parámetro	Unidades	Valor	Duplicado
pH	-	8.36	8.33	Turbidez	[NTU]	n.d.	n.d.
Conductividad	[uS/cm]	37500	37700	Oxígeno Disuelto	[mg/l]	7.62	7.60
Temperatura muestra	[°C]	26.2	26.2	% Saturación Oxígeno	[%]	90.9	90.8
Temperatura muestra corregida ⁽⁶⁾	[°C]	26.4	26.4	Potencial Redox	[mV]	n.d.	n.d.
Temperatura ambiente	[°C]	n.d.	n.d.	Cloro residual libre	[mg/l]	n.d.	n.d.
Caudal	[l/s]	n.d.	n.d.	Cloro residual total	[mg/l]	n.d.	n.d.
Sulfuro	[mg/l]	n.d.	n.d.	Color	[Pt Co]	n.d.	n.d.

Medición de caudal:

N/A

Observaciones:

Parámetro de caudal no solicitado por el cliente.

APARIENCIA DE LA MUESTRA (Percepción del técnico a cargo)

Especificar apariencia de la muestra:

Muestra con presencia baja de sólidos, presencia baja de turbidez.

Condiciones de preservación/ conservación: Muestra conservada a 4 ±2 °C

Hidróxido de sodio NaOH 6M			NaOH 6M + Acetato de Zinc ZnC ₄ H ₆ O ₄ 2N	Ácido fosfórico H ₃ PO ₄ (c)	Ácido nítrico HNO ₃ (c)	Ácido sulfúrico H ₂ SO ₄ 1:1		
Sustancias tensoactivas	Cromo hexavalente	Cianuro	Sulfuro	Fenoles	Metales	Nitrógeno total Kjeldahl	Amonio	DQO
<input checked="" type="checkbox"/>	<input type="checkbox"/>	<input type="checkbox"/>	<input type="checkbox"/>	<input checked="" type="checkbox"/>	<input checked="" type="checkbox"/>	<input type="checkbox"/>	<input type="checkbox"/>	<input type="checkbox"/>

Criterio de toma de muestra

La ubicación del punto de toma de muestra, el tipo de muestra, y la frecuencia y/o fecha de toma de muestra ha sido definida por el cliente.

Notas:

- (1) Fecha de finalización del registro de campo.
 - (2) Fecha de reporte de resultados al cliente por Gruentec Cía Ltda.
 - (3) Coordenadas geográficas proporcionadas por el cliente, podrán diferir hasta 30 metros de la registrada por el equipo GPS, lo cual puede deberse a la apreciación del equipo, condiciones topográficas y las señales satelitales disponibles.
 - (4) Características físicas de la muestra observadas por el técnico en campo.
 - (5) Datos crudos de la muestra, obtenidos del equipo de medición.
 - (6) Corrección del parámetro en función del termómetro patrón.
- N/A: no aplica ; n.d.: no determinado

IDENTIFICACIÓN DE LA MUESTRA			
Identificación de la muestra:	EIA MIMG_BARRA INTERNA 2 - FLUJO	Identificación Gruentec:	JDN-21081406-AG004

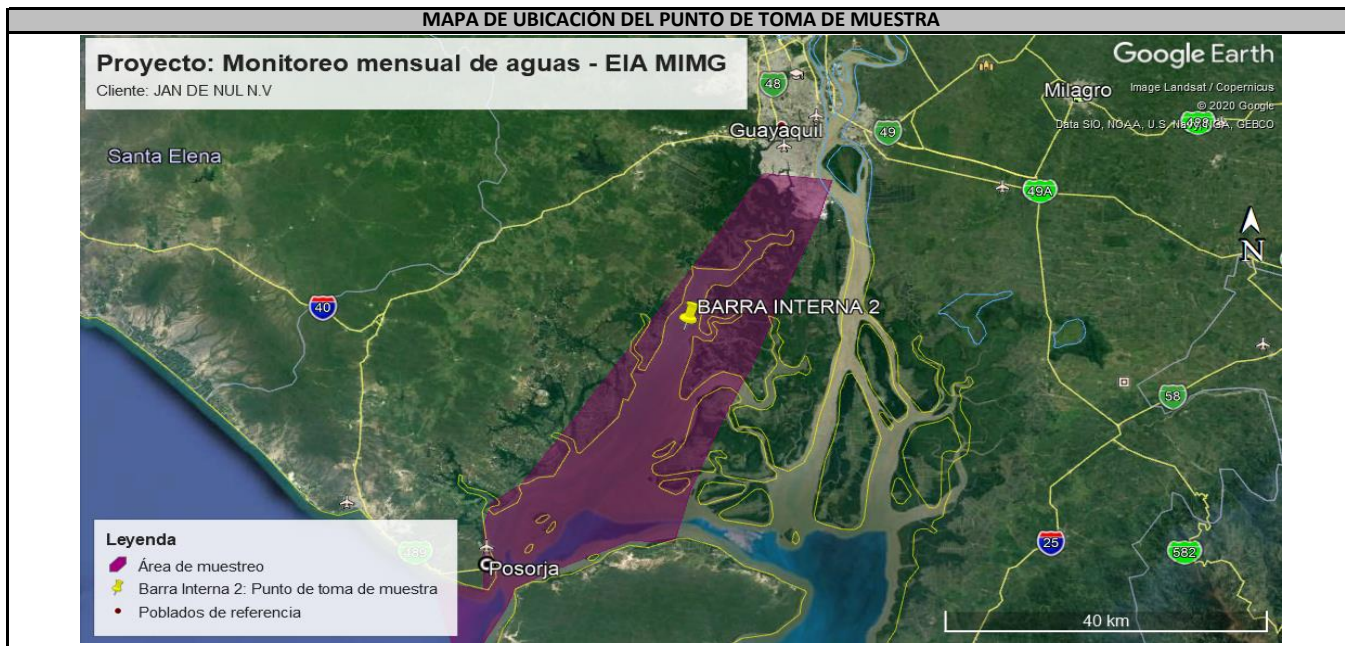

FOTOGRAFÍAS DE LA TOMA DE MUESTRA



Fotografía 1. Panorámica del área de toma de muestra



Fotografía 2. Medición de parámetros in situ



Fotografía 3. Apariencia de la muestra

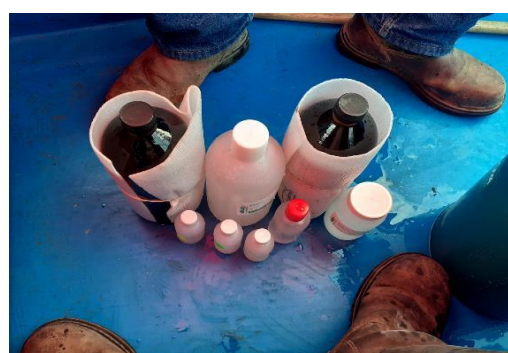

Fotografía 4. Muestra rotulada, envasada y preservada

GRUNtec
 ENVIRONMENTAL SERVICES

Ing. Isabel Estrella
 Gerente de Operaciones

REPORTE DE ANÁLISIS

Ciente: JAN DE NUL N.V

Ed. Torre The Point – Puerto Santa Ana, piso 32, oficina 2207
Telf: 0969478880

Atn: Ing. Yaliza García

Proyecto: Análisis mensual de agua- EIA MIMG

Muestra Recibida: 10-ago.-21

Tipo de Muestra: 1 Muestra de Agua Marina

Análisis Completado: 20-ago.-21

Número reporte Gruentec: 2108140-AG001

Fecha de Emisión: 23-ago.-21

Identificación de la muestra:	EIA MIMG_ZONA DE DEPOSITO - FLUJO	Límite Máximo Permissible Tabla 2. Agua marina y de estuario Anexo 1, Acuerdo Ministerial 097-A, TULSMA ^{a1)}	Método Adaptado de Referencia / Método Interno
Fecha de Muestreo:	10-ago.-21		
No. Reporte Gruentec:	2108140-AG001		
Parámetros de campo:			
pH ^(1,2,3)	8.1	6.5 - 9.5	SM 4500 H / MM-AG/S-01
Conductividad en Campo $\mu\text{S}/\text{cm}$ ^(1,2,3)	48200	N/A	EPA 9050 A / MM-AG-02
Temperatura $^{\circ}\text{C}$ ^(1,2,3)	24.4	N/A	SM 2550 / MM-AG-43
Oxígeno disuelto mg/l ^(1,2,3)	7.8	N/A	SM 4500 O,G / MM-AG-03
Oxígeno saturación % ^(1,2,3)	92.3	> 60	SM 4500 O,G / MM-AG-03
Parámetros realizados en el Laboratorio			
Físico Químico:			
Salinidad ‰ ^{(1,2)^}	30 ^(r1)	N/A	EPA 9050 A/Cálculo
Turbidez FAU/NTU ^{(1,2)^}	13 ^(r1)	N/A	HACH 8237 / MM-AG-04
Parámetros Orgánicos:			
Aceites y Grasas mg/l ^{(1,2)^}	<0.3 ^(r1)	0.3	EPA 1664 / MM-AG/S-32
Fenoles mg/l ^{(1,2)^}	<0.02 ^(r1)	0.001	EPA 420.1 / MM-AG-25
Hidrocarburos totales de petróleo (C8-C40) mg/l ^{(1,2)^}	<0.3	0.5	EPA 8015 D / MM-AG-23
Sustancias Tensioactivas mg/l ^{(1,2)^}	<0.4 ^(r1)	0.5	SM 5540 / MM-AG-26
Nitrógeno Total mg/l ^{(1,2)^}	<1	N/A	HACH 10071
Metales totales:			
Aluminio mg/l ^{(1,2)^}	0.24 ^(r1)r)	1.5	EPA 6020 B / MM-AG/S-39
Arsénico mg/l ^{(1,2)^}	<0.01 ^(r1)r)	0.05	EPA 6020 B / MM-AG/S-39
Bario mg/l ^{(1,2)^}	0.013 ^(r1)r)	1	EPA 6020 B / MM-AG/S-39
Cadmio mg/l ^{(1,2)^}	<0.002 ^(r1)r)	0.005	EPA 6020 B / MM-AG/S-39
Cobalto mg/l ^{(1,2)^}	<0.002 ^(r1)r)	0.2	EPA 6020 B / MM-AG/S-39
Cobre mg/l ^{(1,2)^}	<0.1 ^(r1)r)	0.005	EPA 6020 B / MM-AG/S-39
Cromo mg/l ^{(1,2)^}	<0.004 ^(r1)r)	0.05	EPA 6020 B / MM-AG/S-39
Hierro mg/l ^{(1,2)^}	1.0 ^(r1)r)	0.3	EPA 6020 B / MM-AG/S-39
Manganeso mg/l ^{(1,2)^}	0.013 ^(r1)r)	0.1	EPA 6020 B / MM-AG/S-39
Mercurio mg/l ^{(1,2)^}	<0.002 ^(r1)r)	0.0001	EPA 6020 B / MM-AG/S-39
Níquel mg/l ^{(1,2)^}	<0.02 ^(r1)r)	0.1	EPA 6020 B / MM-AG/S-39
Plomo mg/l ^{(1,2)^}	<0.01 ^(r1)r)	0.001	EPA 6020 B / MM-AG/S-39
Zinc mg/l ^{(1,2)^}	<0.1 ^(r1)r)	0.015	EPA 6020 B / MM-AG/S-39

Registros y Acreditaciones:

⁽¹⁾ Acreditación No. SAE LEN 05-008

⁽³⁾ Acreditación A2LA Cert. No.4290.01

Los ensayos marcados con (*) no están dentro del alcance de acreditación del SAE

Los ensayos marcados con (^) no están dentro del alcance de acreditación A2LA

N/A - No Aplica

a1) Criterios de calidad admisibles para la preservación de la vida acuática y silvestre en aguas dulces, marinas y estuarios.

r1) La muestra presenta características que hicieron necesario aplicar dilución 20X.

r) Digestión : EPA 3005a

r1) Parámetros realizados en el Laboratorio Sucursal Guayaquil

Todos los parámetros presentados fueron realizados en el Laboratorio Matriz Quito, exceptuando los marcados con las letras r)

INCERTIDUMBRE (U) para pH = 0.2 unidades

INCERTIDUMBRE (U):

Aceites y Grasas en Aguas = 10%; Conductividad en campo = 11%; Determinación de temperatura = 18%; Fenoles = 16%; Metales en Agua = 18%;

Nitrógeno Total HACH = 30%; Oxígeno campo = 12%; Salinidad = 7%; Sustancias Tensioactivas = 11%; Turbidez = 15%; TPH = 24%

Cálculo: C +/- (UxC/100) en donde: C=valor medido; U= incertidumbre %.

Ing. Isabel Estrella

Gerente de Operaciones

Nota 1: Estos análisis, opiniones y/o interpretaciones están basados en el material e información provistos por el cliente para quien se ha realizado este informe en forma exclusiva y confidencial. Esta información podría afectar la validez de los resultados, Gruentec Cía. Ltda. no se responsabiliza por dicha información.

Nota 2: La toma de muestras fue realizada por el personal técnico de Gruentec Cía. Ltda., se adjunta el Registro de Toma de muestra y mediciones in situ como parte del informe. La identificación de la muestra, y el nombre del proyecto es información entregada por el cliente, Gruentec no se responsabiliza por la misma.

Nota 3: El cliente puede solicitar la fecha de análisis de los parámetros en caso de requerirlo.

REGISTRO DE TOMA DE MUESTRA DE AGUA SIMPLE



INFORMACIÓN GENERAL	
EMPRESA:	JAN DE NUL N.V
ACTIVIDAD DE LA EMPRESA:	Profundización, operación y mantenimiento del canal de acceso a Guayaquil 24/7. Obras de dragado.
PROYECTO:	Monitoreo mensual de aguas - EIA MIMG
DIRECCIÓN TOMA DE MUESTRA:	Provincia Guayas, cantón Guayaquil, parroquia Posorja, sector Canal de Guayaquil - Posorja.
TÉCNICO EMPRESA:	Ing. Yaliza García
TÉCNICO GRUENTEC:	Ing. José Barba / Erick Moreno

IDENTIFICACIÓN DE LA MUESTRA			
Identificación de la muestra:	EIA MIMG_ZONA DE DEPÓSITO - FLUJO	Identificación Gruentec:	JDN-218140-AG001
Fecha y hora de toma de muestra:	10/08/2021 - 8:00	Cadena de Custodia N°:	19083
Fecha de análisis completado (1):	18/08/2021	Fecha de emisión (2):	23/08/2021

Coordenadas geográficas (3):	17 M	E	581725	Error:	± 3 m
		N	9690243	Datum:	WGS84

METODOLOGÍA
<p>La toma de muestras de agua se basa en lo establecido en las normas y metodologías de referencia:</p> <ul style="list-style-type: none"> - Norma de Calidad Ambiental y Descargas de Efluentes: Recurso Agua, ANEXO 1, A.M. 097, LIBRO VI, TULSMA. - Norma Técnica para el Control de Descargas Líquidas (NT002). Código Municipal para el Distrito Metropolitano de Quito. - Métodos Estándar, Edición 23, 2017. Capítulo 1060. Recolección y conservación de muestras, Método estándar para el análisis de agua y aguas residuales. - Norma ISO 5667:2006-01. Calidad del agua. Muestreo. Parte 1: Guía para el diseño de los programas de muestreo y técnicas de muestreo. - Norma ISO 5667:2006-05. Guía sobre muestreo de agua potable de obras de tratamiento y sistemas de distribución por tuberías. - Norma ISO 5667:2006-06. Guía sobre muestreo de ríos y arroyos. - Norma ISO 5667:2006-09. Guía sobre muestreo de aguas marinas. - NTE INEN 1108:2014-01. Agua potable. Requisitos. - NTE INEN 2169:98 Agua: Calidad del agua, muestreo, manejo y conservación de muestras. - NTE INEN 2176:98 Agua: Calidad del agua, muestreo, técnicas de muestreo.

TIPO DE MUESTRA					
Matriz de la muestra:	Agua marina				
Facilidades del sitio de toma de muestra:	Sitio accesible				
Tipo de descarga:	Frecuencia de la descarga (horas de descarga al día):	Tipo de cuerpo receptor al cual se descarga:	Tipo de tratamiento (físico, químico, biológico):	Tiempo de tratamiento por día (horas):	Días de operación por semana:
N/A	N/A	N/A	N/A	N/A	N/A

SITIO DE MUESTREO						
Descripción física y observaciones del sitio de toma de muestra						
<p>* Muestra de agua superficial marina tomada en altamar en el área de Zona de Depósito, según las coordenadas proporcionadas por el cliente y que constan en su PMA.</p> <p>* Estado de la marea: Flujo</p>						
Condiciones meteorológicas (Alto-Medio-Bajo-Ausencia)	Lluvia:	Ausencia	Humedad:	Medio	Viento:	Bajo

IDENTIFICACIÓN DE LA MUESTRA								
Identificación de la muestra:	EIA MIMG_ZONA DE DEPÓSITO - FLUJO			Identificación Gruentec:	JDN-218140-AG001			
APARIENCIA DE LA MUESTRA ⁽⁴⁾ (Ausencia o Presencia)								
Olor	Ausencia			Sólidos suspendidos	Presencia			
Color	Ausencia			Materia flotante	Ausencia			
Espuma	Ausencia			Aceites y grasas	Ausencia			
Turbidez	Ausencia			Otro (algas, etc.)	Ausencia			
VERIFICACIÓN DE EQUIPOS								
Equipos utilizados:			Parámetro:	Valor del estándar:				Observaciones:
Equipos:	Sondas:	Hora:						
MULP 14	ELEC 201	7:00	pH [N/A]:	7 ≈	7.09	8 ≈	8.07	Verificación del parámetro pH
MULP 14	ELEC 140	7:00	Conductividad [$\mu\text{S}/\text{cm}$]:	1000 ≈	999	1412 ≈	1400	Verificación del parámetro Conductividad
MULP 14	N/A	7:00	Temperatura [°C]:	OK				Verificación del parámetro Temperatura
MULP 14	ELEC 089	7:00	Oxígeno de Saturación [%]:	100 ≈	97.3			Verificación del parámetro Oxígeno de Saturación

MEDICIÓN DE PARÁMETROS IN SITU ⁽⁵⁾							
Parámetro	Unidades	Valor	Duplicado	Parámetro	Unidades	Valor	Duplicado
pH	-	8.12	8.20	Turbidez	[NTU]	n.d.	n.d.
Conductividad	[$\mu\text{S}/\text{cm}$]	48200	48000	Oxígeno Disuelto	[mg/l]	7.81	7.85
Temperatura muestra	[°C]	24.2	24.2	% Saturación Oxígeno	[%]	92.3	92.4
Temperatura muestra corregida ⁽⁶⁾	[°C]	24.4	24.4	Potencial Redox	[mV]	n.d.	n.d.
Temperatura ambiente	[°C]	n.d.	n.d.	Cloro residual libre	[mg/l]	n.d.	n.d.
Caudal	[l/s]	n.d.	n.d.	Cloro residual total	[mg/l]	n.d.	n.d.
Sulfuro	[mg/l]	n.d.	n.d.	Color	[Pt Co]	n.d.	n.d.

Medición de caudal:

N/A

Observaciones:

Parámetro de caudal no solicitado por el cliente.

APARIENCIA DE LA MUESTRA (Percepción del técnico a cargo)								
Especificar apariencia de la muestra:								
Muestra con presencia baja de sólidos.								
Condiciones de preservación/ conservación: Muestra conservada a 4 ± 2 °C								
Hidróxido de sodio NaOH 6M			NaOH 6M + Acetato de Zinc $\text{ZnC}_4\text{H}_6\text{O}_4$ 2N	Ácido fosfórico H_3PO_4 (c)	Ácido nítrico HNO_3 (c)	Ácido sulfúrico H_2SO_4 1:1		
Sustancias tensoactivas	Cromo hexavalente	Cianuro	Sulfuro	Fenoles	Metales	Nitrógeno total Kjeldahl	Amonio	DQO
<input checked="" type="checkbox"/>	<input type="checkbox"/>	<input type="checkbox"/>	<input type="checkbox"/>	<input checked="" type="checkbox"/>	<input checked="" type="checkbox"/>	<input type="checkbox"/>	<input type="checkbox"/>	<input type="checkbox"/>
Criterio de toma de muestra								
La ubicación del punto de toma de muestra, el tipo de muestra, y la frecuencia y/o fecha de toma de muestra ha sido definida por el cliente.								
Notas:								
(1) Fecha de finalización del registro de campo.								
(2) Fecha de reporte de resultados al cliente por Gruentec Cía Ltda.								
(3) Coordenadas geográficas proporcionadas por el cliente, podrán diferir hasta 30 metros de la registrada por el equipo GPS, lo cual puede deberse a la apreciación del equipo, condiciones topográficas y las señales satelitales disponibles.								
(4) Características físicas de la muestra observadas por el técnico en campo.								
(5) Datos crudos de la muestra, obtenidos del equipo de medición.								
(6) Corrección del parámetro en función del termómetro patrón.								
N/A: no aplica ; n.d.: no determinado								

IDENTIFICACIÓN DE LA MUESTRA			
Identificación de la muestra:	EIA MIMG_ZONA DE DEPÓSITO - FLUJO	Identificación Gruentec:	JDN-218140-AG001



FOTOGRAFÍAS DE LA TOMA DE MUESTRA

<p style="text-align: center;">Fotografía 1. Panorámica del área de toma de muestra</p>	<p style="text-align: center;">Fotografía 2. Medición de parámetros in situ</p>
<p style="text-align: center;">Fotografía 3. Apariencia de la muestra</p>	<p style="text-align: center;">Fotografía 4. Muestra rotulada, envasada y preservada</p>

0123456789ABCDEF
 GHIJKLMNOPQRSTUVWXYZ
 abcdefghijklmnopqr
 stuvwxyz

0123456789ABCDEF
 GHIJKLMNOPQRSTUVWXYZ
 abcdefghijklmnopqr
 stuvwxyz

Ing. Isabel Estrella
Gerente de Operaciones

REPORTE DE ANÁLISIS

Ciente: JAN DE NUL N.V

Ed. Torre The Point – Puerto Santa Ana, piso 32, oficina 2207
Telf: 0969478880

Atn: Ing. Yaliza García

Proyecto: Análisis mensual de agua- EIA MIMG

Muestra Recibida: 10-ago.-21

Tipo de Muestra: 1 Muestra de Agua Marina

Análisis Completado: 20-ago.-21

Número reporte Gruentec: 2108140-AG002

Fecha de Emisión: 23-ago.-21

Identificación de la muestra:	EIA MIMG_BARRA INTERNA 1 - FLUJO	Límite Máximo Permissible Tabla 2. Agua marina y de estuario Anexo 1, Acuerdo Ministerial 097-A, TULSMA ^{a1)}	Método Adaptado de Referencia / Método Interno
Fecha de Muestreo:	10-ago.-21		
No. Reporte Gruentec:	2108140-AG002		
Parámetros de campo:			
pH ^(1,2,3)	7.9	6.5 - 9.5	SM 4500 H / MM-AG/S-01
Conductividad en Campo $\mu\text{S}/\text{cm}$ ^(1,2,3)	40150	N/A	EPA 9050 A / MM-AG-02
Temperatura $^{\circ}\text{C}$ ^(1,2,3)	23.9	N/A	SM 2550 / MM-AG-43
Oxígeno disuelto mg/l ^(1,2,3)	7.9	N/A	SM 4500 O,G / MM-AG-03
Oxígeno saturación % ^(1,2,3)	93.7	> 60	SM 4500 O,G / MM-AG-03
Parámetros realizados en el Laboratorio			
Físico Químico:			
Salinidad ‰ ^{(1,2)^}	28 ^{r1)}	N/A	EPA 9050 A/Cálculo
Turbidez FAU/NTU ^{(1,2)^}	14 ^{r1)}	N/A	HACH 8237 / MM-AG-04
Parámetros Orgánicos:			
Aceites y Grasas mg/l ^{(1,2)^}	<0.3 ^{r1)}	0.3	EPA 1664 / MM-AG/S-32
Fenoles mg/l ^{(1,2)^}	<0.02 ^{r1)}	0.001	EPA 420.1 / MM-AG-25
Hidrocarburos totales de petróleo (C8-C40) mg/l ^{(1,2)^}	<0.3	0.5	EPA 8015 D / MM-AG-23
Sustancias Tensioactivas mg/l ^{(1,2)^}	<0.4 ^{r1)}	0.5	SM 5540 / MM-AG-26
Nitrógeno Total mg/l ^{(1,2)^}	<1	N/A	HACH 10071
Metales totales:			
Aluminio mg/l ^{(1,2)^}	<0.2 ^{r1) r)}	1.5	EPA 6020 B / MM-AG/S-39
Arsénico mg/l ^{(1,2)^}	<0.01 ^{r1) r)}	0.05	EPA 6020 B / MM-AG/S-39
Bario mg/l ^{(1,2)^}	0.011 ^{r1) r)}	1	EPA 6020 B / MM-AG/S-39
Cadmio mg/l ^{(1,2)^}	<0.002 ^{r1) r)}	0.005	EPA 6020 B / MM-AG/S-39
Cobalto mg/l ^{(1,2)^}	<0.002 ^{r1) r)}	0.2	EPA 6020 B / MM-AG/S-39
Cobre mg/l ^{(1,2)^}	<0.1 ^{r1) r)}	0.005	EPA 6020 B / MM-AG/S-39
Cromo mg/l ^{(1,2)^}	<0.004 ^{r1) r)}	0.05	EPA 6020 B / MM-AG/S-39
Hierro mg/l ^{(1,2)^}	<0.4 ^{r1) r)}	0.3	EPA 6020 B / MM-AG/S-39
Manganeso mg/l ^{(1,2)^}	<0.01 ^{r1) r)}	0.1	EPA 6020 B / MM-AG/S-39
Mercurio mg/l ^{(1,2)^}	<0.002 ^{r1) r)}	0.0001	EPA 6020 B / MM-AG/S-39
Níquel mg/l ^{(1,2)^}	<0.02 ^{r1) r)}	0.1	EPA 6020 B / MM-AG/S-39
Plomo mg/l ^{(1,2)^}	<0.01 ^{r1) r)}	0.001	EPA 6020 B / MM-AG/S-39
Zinc mg/l ^{(1,2)^}	<0.1 ^{r1) r)}	0.015	EPA 6020 B / MM-AG/S-39

Registros y Acreditaciones:

⁽¹⁾ Acreditación No. SAE LEN 05-008

⁽³⁾ Acreditación A2LA Cert. No.4290.01

Los ensayos marcados con (*) no están dentro del alcance de acreditación del SAE

Los ensayos marcados con (^) no están dentro del alcance de acreditación A2LA

N/A - No Aplica

a1) Criterios de calidad admisibles para la preservación de la vida acuática y silvestre en aguas dulces, marinas y estuarios.

r1) La muestra presenta características que hicieron necesario aplicar dilución 20X.

r) Digestión : EPA 3005a

r1) Parámetros realizados en el Laboratorio Sucursal Guayaquil

Todos los parámetros presentados fueron realizados en el Laboratorio Matriz Quito, exceptuando los marcados con las letras r)

INCERTIDUMBRE (U) para pH = 0.2 unidades

INCERTIDUMBRE (U):

Aceites y Grasas en Aguas = 10%; Conductividad en campo = 11%; Determinación de temperatura = 18%; Fenoles = 16%; Metales en Agua = 18%;

Nitrógeno Total HACH = 30%; Oxígeno campo = 12%; Salinidad = 7%; Sustancias Tensioactivas = 11%; Turbidez = 15%; TPH = 24%

Cálculo: C +/- (UxC/100) en donde: C=valor medido; U= incertidumbre %.

Ing. Isabel Estrella

Gerente de Operaciones

Nota 1: Estos análisis, opiniones y/o interpretaciones están basados en el material e información provistos por el cliente para quien se ha realizado este informe en forma exclusiva y confidencial. Esta información podría afectar la validez de los resultados, Gruentec Cía. Ltda. no se responsabiliza por dicha información.

Nota 2: La toma de muestras fue realizada por el personal técnico de Gruentec Cía. Ltda., se adjunta el Registro de Toma de muestra y mediciones in situ como parte del informe. La identificación de la muestra, y el nombre del proyecto es información entregada por el cliente, Gruentec no se responsabiliza por la misma.

Nota 3: El cliente puede solicitar la fecha de análisis de los parámetros en caso de requerirlo.

REGISTRO DE TOMA DE MUESTRA DE AGUA SIMPLE



INFORMACIÓN GENERAL	
EMPRESA:	JAN DE NUL N.V
ACTIVIDAD DE LA EMPRESA:	Profundización, operación y mantenimiento del canal de acceso a Guayaquil 24/7. Obras de dragado.
PROYECTO:	Monitoreo mensual de aguas - EIA MIMG
DIRECCIÓN TOMA DE MUESTRA:	Provincia Guayas, cantón Guayaquil, parroquia Posorja, sector Canal de Guayaquil - Posorja.
TÉCNICO EMPRESA:	Ing. Yaliza García
TÉCNICO GRUENTEC:	Ing. José Barba / Erick Moreno

IDENTIFICACIÓN DE LA MUESTRA			
Identificación de la muestra:	EIA MIMG_BARRA INTERNA 1 - FLUJO	Identificación Gruentec:	JDN-2108140-AG002
Fecha y hora de toma de muestra:	10/08/2021 - 9:30	Cadena de Custodia N°:	19083
Fecha de análisis completado (1):	18/08/2021	Fecha de emisión (2):	23/08/2021

Coordenadas geográficas (3):	17 M	E	595020	Error:	± 3 m
		N	9712987	Datum:	WGS84

METODOLOGÍA
<p>La toma de muestras de agua se basa en lo establecido en las normas y metodologías de referencia:</p> <ul style="list-style-type: none"> - Norma de Calidad Ambiental y Descargas de Efluentes: Recurso Agua, ANEXO 1, A.M. 097, LIBRO VI, TULSMA. - Norma Técnica para el Control de Descargas Líquidas (NT002). Código Municipal para el Distrito Metropolitano de Quito. - Métodos Estándar, Edición 23, 2017. Capítulo 1060. Recolección y conservación de muestras, Método estándar para el análisis de agua y aguas residuales. - Norma ISO 5667:2006-01. Calidad del agua. Muestreo. Parte 1: Guía para el diseño de los programas de muestreo y técnicas de muestreo. - Norma ISO 5667:2006-05. Guía sobre muestreo de agua potable de obras de tratamiento y sistemas de distribución por tuberías. - Norma ISO 5667:2006-06. Guía sobre muestreo de ríos y arroyos. - Norma ISO 5667:2006-09. Guía sobre muestreo de aguas marinas. - NTE INEN 1108:2014-01. Agua potable. Requisitos. - NTE INEN 2169:98 Agua: Calidad del agua, muestreo, manejo y conservación de muestras. - NTE INEN 2176:98 Agua: Calidad del agua, muestreo, técnicas de muestreo.

TIPO DE MUESTRA					
Matriz de la muestra:	Agua marina				
Facilidades del sitio de toma de muestra:	Sitio accesible				
Tipo de descarga:	Frecuencia de la descarga (horas de descarga al día):	Tipo de cuerpo receptor al cual se descarga:	Tipo de tratamiento (físico, químico, biológico):	Tiempo de tratamiento por día (horas):	Días de operación por semana:
N/A	N/A	N/A	N/A	N/A	N/A

SITIO DE MUESTREO						
Descripción física y observaciones del sitio de toma de muestra						
<p>* Muestra de agua superficial marina tomada en la denominada zona de Barra Interna 1 cerca de la Boya 33, según las coordenadas proporcionadas por el cliente y que constan en su PMA. * Estado de la marea: Flujo</p>						
Condiciones meteorológicas (Alto-Medio-Bajo-Ausencia)	Lluvia:	Ausencia	Humedad:	Medio	Viento:	Bajo

IDENTIFICACIÓN DE LA MUESTRA

Identificación de la muestra:	EIA MIMG_BARRA INTERNA 1 - FLUJO	Identificación Gruentec:	JDN-2108140-AG002
-------------------------------	----------------------------------	--------------------------	-------------------

**APARIENCIA DE LA MUESTRA⁽⁴⁾
(Ausencia o Presencia)**

Olor	Ausencia	Sólidos suspendidos	Presencia
Color	Ausencia	Materia flotante	Ausencia
Espuma	Ausencia	Aceites y grasas	Ausencia
Turbidez	Presencia	Otro (algas, etc.)	Ausencia

VERIFICACIÓN DE EQUIPOS

Equipos utilizados:			Parámetro:	Valor del estándar:				Observaciones:
Equipos:	Sondas:	Hora:						
MULP 14	ELEC 201	7:00	pH [N/A]:	7 ≈	7.09	8 ≈	8.07	Verificación del parámetro pH
MULP 14	ELEC 140	7:00	Conductividad [µS/cm]:	1000 ≈	999	1412 ≈	1400	Verificación del parámetro Conductividad
MULP 14	N/A	7:00	Temperatura [°C]:	OK				Verificación del parámetro Temperatura
MULP 14	ELEC 089	7:00	Oxígeno de Saturación [%]:	100 ≈	97.3			Verificación del parámetro Oxígeno de Saturación

MEDICIÓN DE PARÁMETROS IN SITU⁽⁵⁾

Parámetro	Unidades	Valor	Duplicado	Parámetro	Unidades	Valor	Duplicado
pH	-	7.94	8.01	Turbidez	[NTU]	n.d.	n.d.
Conductividad	[uS/cm]	40150	40223	Oxígeno Disuelto	[mg/l]	7.87	7.89
Temperatura muestra	[°C]	23.7	23.8	% Saturación Oxígeno	[%]	93.7	93.8
Temperatura muestra corregida ⁽⁶⁾	[°C]	23.9	24.0	Potencial Redox	[mV]	n.d.	n.d.
Temperatura ambiente	[°C]	n.d.	n.d.	Cloro residual libre	[mg/l]	n.d.	n.d.
Caudal	[l/s]	n.d.	n.d.	Cloro residual total	[mg/l]	n.d.	n.d.
Sulfuro	[mg/l]	n.d.	n.d.	Color	[Pt Co]	n.d.	n.d.

Medición de caudal:

N/A

Observaciones:

Parámetro de caudal no solicitado por el cliente.

APARIENCIA DE LA MUESTRA (Percepción del técnico a cargo)

Especificar apariencia de la muestra:

Muestra con presencia baja de turbidez y sólidos.

Condiciones de preservación/ conservación: Muestra conservada a 4 ±2 °C

Hidróxido de sodio NaOH 6M			NaOH 6M + Acetato de Zinc ZnC ₄ H ₂ O ₄ 2N	Ácido fosfórico H ₃ PO ₄ (c)	Ácido nítrico HNO ₃ (c)	Ácido sulfúrico H ₂ SO ₄ 1:1		
Sustancias tensoactivas	Cromo hexavalente	Cianuro	Sulfuro	Fenoles	Metales	Nitrógeno total Kjeldahl	Amonio	DQO
<input checked="" type="checkbox"/>	<input type="checkbox"/>	<input type="checkbox"/>	<input type="checkbox"/>	<input checked="" type="checkbox"/>	<input checked="" type="checkbox"/>	<input type="checkbox"/>	<input type="checkbox"/>	<input type="checkbox"/>

Criterio de toma de muestra

La ubicación del punto de toma de muestra, el tipo de muestra, y la frecuencia y/o fecha de toma de muestra ha sido definida por el cliente.



Notas:

- (1) Fecha de finalización del registro de campo.
 - (2) Fecha de reporte de resultados al cliente por Gruentec Cía Ltda.
 - (3) Coordenadas geográficas proporcionadas por el cliente, podrán diferir hasta 30 metros de la registrada por el equipo GPS, lo cual puede deberse a la apreciación del equipo, condiciones topográficas y las señales satelitales disponibles.
 - (4) Características físicas de la muestra observadas por el técnico en campo.
 - (5) Datos crudos de la muestra, obtenidos del equipo de medición.
 - (6) Corrección del parámetro en función del termómetro patrón.
- N/A: no aplica ; n.d.: no determinado

IDENTIFICACIÓN DE LA MUESTRA			
Identificación de la muestra:	EIA MIMG_BARRA INTERNA 1 - FLUJO	Identificación Gruentec:	JDN-2108140-AG002



FOTOGRAFÍAS DE LA TOMA DE MUESTRA

	
Fotografía 1. Panorámica del área de toma de muestra	Fotografía 2. Medición de parámetros in situ
	
Fotografía 3. Apariencia de la muestra	Fotografía 4. Muestra rotulada, envasada y preservada

ΩΠΟΩΣΩΩΩΩΩΩ
 ΩΠΩΩΩΩΩΩΩΩ
 ΩΠΩΩΩΩΩΩΩΩ
 ΩΠΩΩΩΩΩΩΩΩ

ΩΠΩΩΩΩΩΩΩΩ ΩΠΩΩΩΩΩΩΩΩ
 ΩΠΩΩΩΩΩΩΩΩ ΩΠΩΩΩΩΩΩΩΩ
 ΩΠΩΩΩΩΩΩΩΩ ΩΠΩΩΩΩΩΩΩΩ
 ΩΠΩΩΩΩΩΩΩΩ ΩΠΩΩΩΩΩΩΩΩ
 ΩΠΩΩΩΩΩΩΩΩ ΩΠΩΩΩΩΩΩΩΩ
 ΩΠΩΩΩΩΩΩΩΩ ΩΠΩΩΩΩΩΩΩΩ

Ing. Isabel Estrella
 Gerente de Operaciones