

REPORTE DE ANÁLISIS

Cliente: JAN DE NUL N.V

Ed. Torre The Point – Puerto Santa Ana, piso 32, oficina 2207
Telf: 0969478880

Atn: Ing. Yaliza García

Proyecto: EIA MIMG

Muestra Recibida: 12-nov.-20

Tipo de Muestra: 1 Muestra de Sedimento

Análisis Completado: 23-nov.-20

Número reporte Gruentec: 2011254-S009

Fecha de Emisión: 24-nov.-20

Identificación de la muestra:	EIA MIMG_ ESTERO COBINA - FLUJO	Método Adaptado de Referencia / Método Interno
Fecha de Muestreo:	12-nov.-20	
No. Reporte Gruentec:	2011254-S009	
Parámetros en Extracción Acuosa 2:1:		
pH ^(1,2)	8.3	EPA 9045 D / MM-AG/S-01
Conductividad μ S/cm ^(1,2)	11670	EPA 9050 A / MM-AG/S-02
Parámetros Generales en Suelos:		
Humedad % ^(1,2)	73.6	ASTM-4959-07 / MM-S-02
Metales en peso seco:		
Cromo Hexavalente mg/kg ^(1,2)	<1	EPA 7196A / MM-AG/S-38
Arsénico mg/kg ^(1,2)	5.1	EPA 6020 B / MM-AG/S-39
Bario mg/kg ^(1,2)	37	EPA 6020 B / MM-AG/S-39
Cadmio mg/kg ^(1,2)	0.4	EPA 6020 B / MM-AG/S-39
Cobalto mg/kg ^(1,2)	12	EPA 6020 B / MM-AG/S-39
Cobre mg/kg ^(1,2)	40	EPA 6020 B / MM-AG/S-39
Cromo mg/kg ^(1,2)	54	EPA 6020 B / MM-AG/S-39
Hierro % ^(1,2)	2.6	EPA 6020 B / MM-AG/S-39
Mercurio mg/kg ^(1,2)	<0.1	EPA 6020 B / MM-AG/S-39
Plomo mg/kg ^(1,2)	7.1	EPA 6020 B / MM-AG/S-39
Vanadio mg/kg ^(1,2)	55	EPA 6020 B / MM-AG/S-39
Zinc mg/kg ^(1,2)	113	EPA 6020 B / MM-AG/S-39
Hidrocarburos Aromáticos Policíclicos en peso seco:		
Acenaftaleno mg/kg ^(1,2)	<0.1	EPA 8270 D / MM-S-22
Acenafeno mg/kg ^(1,2)	<0.1	EPA 8270 D / MM-S-22
Antraceno mg/kg *	<0.1	EPA 8270 D / MM-S-22
Benzo(a)antraceno mg/kg ^(1,2)	<0.1	EPA 8270 D / MM-S-22
Benzo(a)pireno mg/kg ^(1,2)	<0.1	EPA 8270 D / MM-S-22
Benzo(b)fluoranteno mg/kg ^(1,2)	<0.1	EPA 8270 D / MM-S-22
Benzo(g,h,i)perileno mg/kg ^(1,2)	<0.1	EPA 8270 D / MM-S-22
Benzo(k)fluoranteno mg/kg ^(1,2)	<0.1	EPA 8270 D / MM-S-22
Criseno mg/kg ^(1,2)	<0.1	EPA 8270 D / MM-S-22
Dibenzo(a,h)antraceno mg/kg ^(1,2)	<0.1	EPA 8270 D / MM-S-22
Fenantreno mg/kg ^(1,2)	<0.1	EPA 8270 D / MM-S-22
Fluoranteno mg/kg ^(1,2)	<0.1	EPA 8270 D / MM-S-22
Fluoreno mg/kg *	<0.1	EPA 8270 D / MM-S-22
Indeno(1,2,3 c,d)pireno mg/kg ^(1,2)	<0.1	EPA 8270 D / MM-S-22
Naftaleno mg/kg ^(1,2)	<0.1	EPA 8270 D / MM-S-22
Pireno mg/kg ^(1,2)	<0.1	EPA 8270 D / MM-S-22
Parámetros Orgánicos en peso seco:		
Hidrocarburos Totales de petróleo (C8-C40) mg/kg ^(1,2)	<50	EPA 8015 D / MM-S-23

Registros y Acreditaciones:

⁽¹⁾ Acreditación No. SAE LEN 05-008

⁽²⁾ Registro SA / MDMQ No. LEA-R-005

Los ensayos marcados con (*) no están dentro del alcance de acreditación del SAE INCERTIDUMBRE (U) para pH = 0.2 unidades

INCERTIDUMBRE (U):

Conductividad en sólidos = 11%; Cromo Hexavalente en suelo = 8%; Humedad = 5%; Metales en sólidos = 28%; HAP Suelo = 30%; TPH suelo = 26%

Cálculo: $C \pm (U \times C/100)$ en donde C=valor medido; U= incertidumbre %.

GRUNTEC
INGENIERÍA
Y SERVICIOS
EN
ANÁLISIS DE SUELOS
Y AGUAS

Ing. Isabel Estrella

Gerente de Operaciones

Nota 1: Estos análisis, opiniones y/o interpretaciones están basados en el material e información provistos por el cliente para quien se ha realizado este informe en forma exclusiva y confidencial. Esta información podría afectar la validez de los resultados, Gruentec Cía. Ltda. no se responsabiliza por dicha información.

Nota 2: La toma de muestras fue realizada por el personal técnico de Gruentec Cía. Ltda., se adjunta el registro de muestreo como parte del informe.

Nota 3: El cliente puede solicitar la fecha de análisis de los parámetros en caso de requerirlo.

**REGISTRO DE TOMA DE MUESTRA SIMPLE
SUELOS/SEDIMENTOS**



INFORMACIÓN GENERAL					
EMPRESA:	JAN DE NUL N.V				
ACTIVIDAD DE LA EMPRESA:	Prestación de servicios relacionados con la construcción y el mantenimiento de infraestructura marítima a nivel internacional. Siendo el dragado su enfoque principal.				
PROYECTO:	Monitoreo mensual de sedimentos - EIA MIMG				
DIRECCIÓN TOMA DE MUESTRA:	Provincia Guayas, cantón Guayaquil, parroquia Posorja, sector Canal de Guayaquil - Posorja				
TÉCNICO EMPRESA:	Ing. Yaliza García				
TÉCNICO GRUENTEC:	Ing. José Barba / Ing. Erick Moreno				
IDENTIFICACIÓN DE LA MUESTRA					
Identificación de la muestra:	EIA MING_ESTERO COBINA-FLUJO		Identificación Gruentec:	JDN-2011254-S009	
Fecha y hora de toma de muestra:	12/11/2020 13:35		Cadena de Custodia N°:	15786	
Fecha de análisis completado (1):	18/11/2020		Fecha de emisión (2):	24/11/2020	
	Coordenadas geográficas (3):	17 M	E	621721	Error: ± 3
			N	9747397	Datum: WGS 84

METODOLOGÍA						
La toma de muestras de agua se basa en lo establecido en las normas y metodologías de referencia: - Norma de Calidad Ambiental del Recurso Suelo y criterios de remediación para suelos contaminados, ANEXO 2, A.M. 097, LIBRO VI, TULSMA. - Norma Técnica de Suelos (NT004). Código Municipal para el Distrito Metropolitano de Quito. - Capítulo 1 (sección 3,4 y 5) y capítulo 2 (sección 1) del Manual para muestreo de aguas y sedimentos, Dirección del Medio Ambiente. - Norma ASTM Designación: D6044 - 96. Guía estándar para muestreo representativo para el manejo de desechos y medios contaminados. - Norma ASTM Designación: D6044 - 96 Práctica estándar para muestrear suelos y medios contaminados con barrenos manuales. - Norma ASTM Designación: D4687 - 95 Guía estándar para la planificación general de muestreo de desechos. - Norma NTE INEN-ISO 10381-4: 2014-01. Calidad del Suelo. Muestreo. Parte 4: Guía de procedimiento para la Investigación de sitios naturales, casi naturales y cultivados.						
CRITERIO DE TOMA DE MUESTRA						
Caracterización de suelos en función de los requerimientos del cliente. El criterio de toma de muestra ha sido definido por el cliente.						
SITIO DE MUESTREO						
Descripción física y observaciones del sitio de toma de muestra Muestra de sedimento tomada en altamar en marea alta, según las coordenadas proporcionadas por el cliente y que constan en su PMA. Muestra tomada en el sitio denominado "Estero cobina"						
Condiciones meteorológicas (Alto-Medio-Bajo-Ausencia)	Lluvia:	Ausencia	Humedad:	Medio	Viento:	Bajo
CARACTERÍSTICAS DE LA MUESTRA (4) (Ausencia o Presencia)						
Peso aproximado de la muestra (kg)	1					
Olor	Ausencia		Raíces	Ausencia		
Color (5)	Olivo grisáceo - 5Y4/2		Piedras/Rocas	Ausencia		
Profundidad (m)	14		Textura	Limoso		
Humedad	Presencia		Compacto o Disgregado	Compacto		
Equipos y materiales utilizados:	Draga manual tipo Van Veen, guantes, funda ziploc, cámara, GPS, pala					
Apariencia de la muestra (percepción del técnico a cargo)						
Muestra no presenta características adicionales						

IDENTIFICACIÓN DE LA MUESTRA

Identificación de la muestra:	EIA MING_ESTERO COBINA-FLUJO	Identificación Gruentec:	JDN-2011254-S009
--------------------------------------	------------------------------	---------------------------------	------------------

Notas:



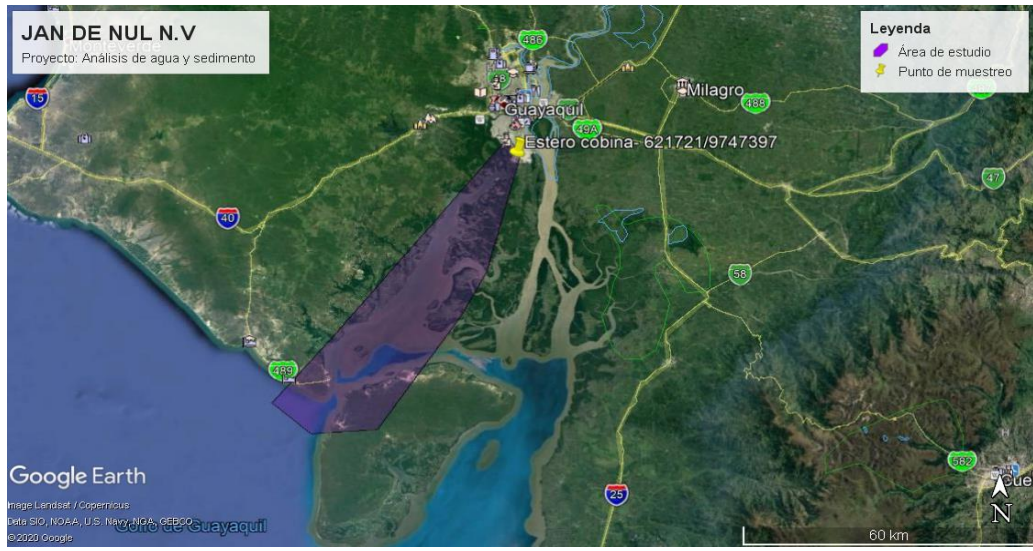

- (1) Fecha de finalización del registro de campo.
- (2) Fecha de reporte de resultados al cliente por Gruentec Cía Ltda.
- (3) Coordenadas geográficas proporcionadas por el cliente, podrán diferir hasta 30 metros de la registrada por el equipo GPS, lo cual puede deberse a la apreciación del equipo, condiciones topográficas y las señales satelitales disponibles.
- (4) Características físicas de la muestra observadas por el técnico en campo.
- (5) Sistema de notación Munsell y atributos cromáticos en suelo húmedo y seco.

N/A: no aplica ; n.d.: no determinado

MAPA DE UBICACIÓN DEL PUNTO DE TOMA DE MUESTRA

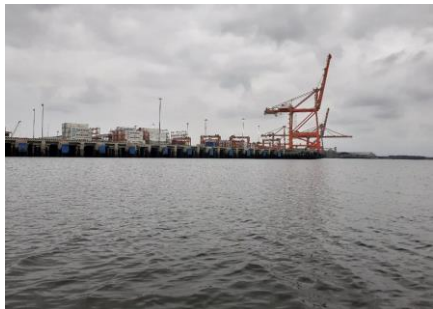

FOTOGRAFÍAS DEL PUNTO DE TOMA DE MUESTRA

	
Fotografía 1. Panorámica del sitio de toma de muestra	Fotografía 2. Sitio de toma de muestra
	
Fotografía 3. Homogenización de la muestra	Fotografía 4. Muestra recolectada

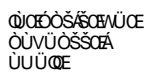
 GRUNTEC
 ENVIRONMENTAL SERVICES

Ing. Isabel Estrella
Gerente de Operaciones

REPORTE DE ANÁLISIS

Ciente: JAN DE NUL N.V

Ed. Torre The Point – Puerto Santa Ana, piso 32, oficina 2207
Telf: 0969478880

Atn: Ing. Yaliza García

Proyecto: EIA MIMG

Muestra Recibida: 12-nov.-20

Tipo de Muestra: 1 Muestra de Sedimento

Análisis Completado: 23-nov.-20

Número reporte Gruentec: 2011254-S001

Fecha de Emisión: 24-nov.-20

Identificación de la muestra:	EIA MIMG_ZONA DE DEPÓSITO - FLUJO	Método Adaptado de Referencia / Método Interno
Fecha de Muestreo:	12-nov.-20	
No. Reporte Gruentec:	2011254-S001	
Parámetros en Extracción Acuosa 2:1:		
pH ^(1,2)	8.3	EPA 9045 D / MM-AG/S-01
Conductividad μ S/cm ^(1,2)	7370	EPA 9050 A / MM-AG/S-02
Parámetros Generales en Suelos:		
Humedad % ^(1,2)	28.6	ASTM-4959-07 / MM-S-02
Metales en peso seco:		
Cromo Hexavalente mg/kg ^(1,2)	<1	EPA 7196A / MM-AG/S-38
Arsénico mg/kg ^(1,2)	5.6	EPA 6020 B / MM-AG/S-39
Bario mg/kg ^(1,2)	14	EPA 6020 B / MM-AG/S-39
Cadmio mg/kg ^(1,2)	<0.1	EPA 6020 B / MM-AG/S-39
Cobalto mg/kg ^(1,2)	8.6	EPA 6020 B / MM-AG/S-39
Cobre mg/kg ^(1,2)	7.1	EPA 6020 B / MM-AG/S-39
Cromo mg/kg ^(1,2)	23	EPA 6020 B / MM-AG/S-39
Hierro % ^(1,2)	1.6	EPA 6020 B / MM-AG/S-39
Mercurio mg/kg ^(1,2)	<0.1	EPA 6020 B / MM-AG/S-39
Plomo mg/kg ^(1,2)	3.3	EPA 6020 B / MM-AG/S-39
Vanadio mg/kg ^(1,2)	36	EPA 6020 B / MM-AG/S-39
Zinc mg/kg ^(1,2)	37	EPA 6020 B / MM-AG/S-39
Hidrocarburos Aromáticos Policíclicos en peso seco:		
Acenaftaleno mg/kg ^(1,2)	<0.1	EPA 8270 D / MM-S-22
Acenafeno mg/kg ^(1,2)	<0.1	EPA 8270 D / MM-S-22
Antraceno mg/kg *	<0.1	EPA 8270 D / MM-S-22
Benzo(a)antraceno mg/kg ^(1,2)	<0.1	EPA 8270 D / MM-S-22
Benzo(a)pireno mg/kg ^(1,2)	<0.1	EPA 8270 D / MM-S-22
Benzo(b)fluoranteno mg/kg ^(1,2)	<0.1	EPA 8270 D / MM-S-22
Benzo(g,h,i)perileno mg/kg ^(1,2)	<0.1	EPA 8270 D / MM-S-22
Benzo(k)fluoranteno mg/kg ^(1,2)	<0.1	EPA 8270 D / MM-S-22
Criseno mg/kg ^(1,2)	<0.1	EPA 8270 D / MM-S-22
Dibenzo(a,h)antraceno mg/kg ^(1,2)	<0.1	EPA 8270 D / MM-S-22
Fenantreno mg/kg ^(1,2)	<0.1	EPA 8270 D / MM-S-22
Fluoranteno mg/kg ^(1,2)	<0.1	EPA 8270 D / MM-S-22
Fluoreno mg/kg *	<0.1	EPA 8270 D / MM-S-22
Indeno(1,2,3 c,d)pireno mg/kg ^(1,2)	<0.1	EPA 8270 D / MM-S-22
Naftaleno mg/kg ^(1,2)	<0.1	EPA 8270 D / MM-S-22
Pireno mg/kg ^(1,2)	<0.1	EPA 8270 D / MM-S-22
Parámetros Orgánicos en peso seco:		
Hidrocarburos Totales de petróleo (C8-C40) mg/kg ^(1,2)	<50	EPA 8015 D / MM-S-23

Registros y Acreditaciones:

⁽¹⁾ Acreditación No. SAE LEN 05-008

⁽²⁾ Registro SA / MDMQ No. LEA-R-005

Los ensayos marcados con (*) no están dentro del alcance de acreditación del SAE INCERTIDUMBRE (U) para pH = 0.2 unidades

INCERTIDUMBRE (U):

Conductividad en sólidos = 11%; Cromo Hexavalente en suelo = 8%; Humedad = 5%; Metales en sólidos = 28%; HAP Suelo = 30%; TPH suelo = 26%

Cálculo: $C \pm (U \times C/100)$ en donde C=valor medido; U= incertidumbre %.

GRUNTEC
ENVIRONMENTAL SERVICES
LABORATORIO DE ENSAYOS

Ing. Isabel Estrella
Gerente de Operaciones

Nota 1: Estos análisis, opiniones y/o interpretaciones están basados en el material e información provistos por el cliente para quien se ha realizado este informe en forma exclusiva y confidencial. Esta información podría afectar la validez de los resultados, Gruentec Cía. Ltda. no se responsabiliza por dicha información.

Nota 2: La toma de muestras fue realizada por el personal técnico de Gruentec Cía. Ltda., se adjunta el registro de muestreo como parte del informe.

Nota 3: El cliente puede solicitar la fecha de análisis de los parámetros en caso de requerirlo.

**REGISTRO DE TOMA DE MUESTRA SIMPLE
SUELOS/SEDIMENTOS**



INFORMACIÓN GENERAL						
EMPRESA:	JAN DE NUL N.V					
ACTIVIDAD DE LA EMPRESA:	Prestación de servicios relacionados con la construcción y el mantenimiento de infraestructura marítima a nivel internacional. Siendo el dragado su enfoque principal.					
PROYECTO:	Monitoreo mensual de sedimentos - EIA MIMG					
DIRECCIÓN TOMA DE MUESTRA:	Provincia Guayas, cantón Guayaquil, parroquia Posorja, sector Canal de Guayaquil - Posorja					
TÉCNICO EMPRESA:	Ing. Yaliza García					
TÉCNICO GRUENTEC:	Ing. José Barba / Ing. Erick Moreno					
IDENTIFICACIÓN DE LA MUESTRA						
Identificación de la muestra:	EIA MING_ZONA DE DEPÓSITO-FLUJO			Identificación Gruentec:	JDN-2011254-S001	
Fecha y hora de toma de muestra:	12/11/2020 16:35			Cadena de Custodia N°:	15786	
Fecha de análisis completado (1):	18/11/2020			Fecha de emisión (2):	24/11/2020	
	Coordenadas geográficas (3):	17 M	E	581725	Error:	± 3
			N	9690243	Datum:	WGS 84
METODOLOGÍA						
<p>La toma de muestras de agua se basa en lo establecido en las normas y metodologías de referencia:</p> <ul style="list-style-type: none"> - Norma de Calidad Ambiental del Recurso Suelo y criterios de remediación para suelos contaminados, ANEXO 2, A.M. 097, LIBRO VI, TULSMA. - Norma Técnica de Suelos (NT004). Código Municipal para el Distrito Metropolitano de Quito. - Capítulo 1 (sección 3,4 y 5) y capítulo 2 (sección 1) del Manual para muestreo de aguas y sedimentos, Dirección del Medio Ambiente. - Norma ASTM Designación: D6044 - 96. Guía estándar para muestreo representativo para el manejo de desechos y medios contaminados. - Norma ASTM Designación: D6044 - 96 Práctica estándar para muestrear suelos y medios contaminados con barrenos manuales. - Norma ASTM Designación: D4687 - 95 Guía estándar para la planificación general de muestreo de desechos. - Norma NTE INEN-ISO 10381-4: 2014-01. Calidad del Suelo. Muestreo. Parte 4: Guía de procedimiento para la Investigación de sitios naturales, casi naturales y cultivados. 						
CRITERIO DE TOMA DE MUESTRA						
<p>Caracterización de suelos en función de los requerimientos del cliente.</p> <p>El criterio de toma de muestra ha sido definido por el cliente.</p>						
SITIO DE MUESTREO						
Descripción física y observaciones del sitio de toma de muestra						
<p>Muestra de sedimento tomada en altamar en marea alta, según las coordenadas proporcionadas por el cliente y que constan en su PMA. Muestra tomada en el sitio denominado "Zona de depósito"</p>						
Condiciones meteorológicas (Alto-Medio-Bajo-Ausencia)	Lluvia:	Ausencia	Humedad:	Medio	Viento:	Bajo
CARACTERÍSTICAS DE LA MUESTRA (4) (Ausencia o Presencia)						
Peso aproximado de la muestra (kg)	1					
Olor	Ausencia		Raíces	Ausencia		
Color (5)	Pardo fuerte 7.5YR2.5/3		Piedras/Rocas	Presencia		
Profundidad (m)	20		Textura	Arenoso		
Humedad	Presencia		Compacto o Disgregado	Disgregado		
Equipos y materiales utilizados:	Draga manual tipo Van Veen, guantes, funda ziploc, cámara, GPS, pala					
Apariencia de la muestra (percepción del técnico a cargo)						
Muestra presenta resto de conchas.						

IDENTIFICACIÓN DE LA MUESTRA

Identificación de la muestra:	EIA MING_ZONA DE DEPÓSITO-FLUJO	Identificación Gruentec:	JDN-2011254-S001
--------------------------------------	---------------------------------	---------------------------------	------------------

Notas:

- (1) Fecha de finalización del registro de campo.
- (2) Fecha de reporte de resultados al cliente por Gruentec Cía Ltda.
- (3) Coordenadas geográficas proporcionadas por el cliente, podrán diferir hasta 30 metros de la registrada por el equipo GPS, lo cual puede deberse a la apreciación del equipo, condiciones topográficas y las señales satelitales disponibles.
- (4) Características físicas de la muestra observadas por el técnico en campo.
- (5) Sistema de notación Munsell y atributos cromáticos en suelo húmedo y seco.

N/A: no aplica ; n.d.: no determinado

MAPA DE UBICACIÓN DEL PUNTO DE TOMA DE MUESTRA



FOTOGRAFÍAS DEL PUNTO DE TOMA DE MUESTRA



Fotografía 1. Panorámica del sitio de toma de muestra

Fotografía 2. Sitio de toma de muestra

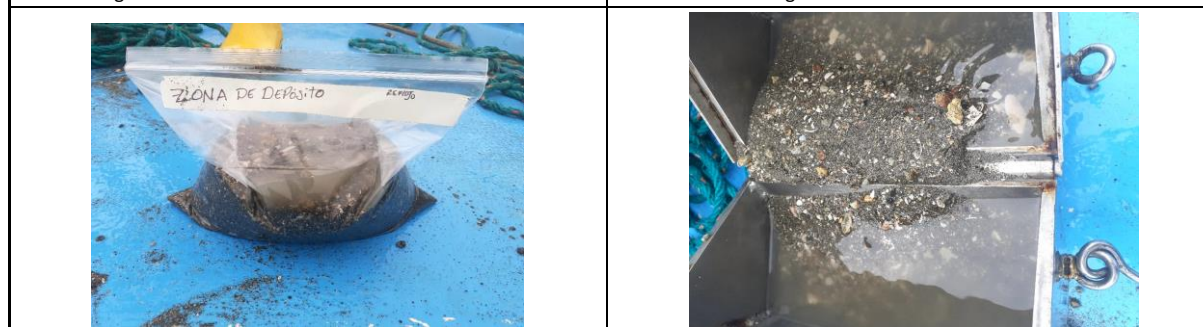

Fotografía 3. Homogenización de la muestra

Fotografía 4. Muestra recolectada

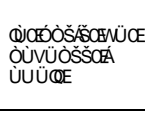

Ing. Isabel Estrella
Gerente de Operaciones

**REGISTRO DE TOMA DE MUESTRA SIMPLE
SUELOS/SEDIMENTOS**



INFORMACIÓN GENERAL	
EMPRESA:	JAN DE NUL N.V
ACTIVIDAD DE LA EMPRESA:	Prestación de servicios relacionados con la construcción y el mantenimiento de infraestructura marítima a nivel internacional. Siendo el dragado su enfoque principal.
PROYECTO:	Monitoreo mensual de sedimentos - EIA MIMG
DIRECCIÓN TOMA DE MUESTRA:	Provincia Guayas, cantón Guayaquil, parroquia Posorja, sector Canal de Guayaquil - Posorja
TÉCNICO EMPRESA:	Ing. Yaliza García
TÉCNICO GRUENTEC:	Ing. José Barba / Ing. Erick Moreno

IDENTIFICACIÓN DE LA MUESTRA			
Identificación de la muestra:	EIA MING_BARRA EXTERNA-FLUJO	Identificación Gruentec:	JDN-2011254-S002
Fecha y hora de toma de muestra:	12/11/2020 16:15	Cadena de Custodia N°:	15786
Fecha de análisis completado (1):	18/11/2020	Fecha de emisión (2):	24/11/2020

Coordenadas geográficas (3):	17 M	E	578845	Error:	± 3
		N	9696144	Datum:	WGS 84

METODOLOGÍA
<p>La toma de muestras de agua se basa en lo establecido en las normas y metodologías de referencia:</p> <ul style="list-style-type: none"> - Norma de Calidad Ambiental del Recurso Suelo y criterios de remediación para suelos contaminados, ANEXO 2, A.M. 097, LIBRO VI, TULSMA. - Norma Técnica de Suelos (NT004). Código Municipal para el Distrito Metropolitano de Quito. - Capítulo 1 (sección 3,4 y 5) y capítulo 2 (sección 1) del Manual para muestreo de aguas y sedimentos, Dirección del Medio Ambiente. - Norma ASTM Designación: D6044 - 96. Guía estándar para muestreo representativo para el manejo de desechos y medios contaminados. - Norma ASTM Designación: D6044 - 96 Práctica estándar para muestrear suelos y medios contaminados con barrenos manuales. - Norma ASTM Designación: D4687 - 95 Guía estándar para la planificación general de muestreo de desechos. - Norma NTE INEN-ISO 10381-4: 2014-01. Calidad del Suelo. Muestreo. Parte 4: Guía de procedimiento para la Investigación de sitios naturales, casi naturales y cultivados.

CRITERIO DE TOMA DE MUESTRA
<p>Caracterización de suelos en función de los requerimientos del cliente.</p> <p>El criterio de toma de muestra ha sido definido por el cliente.</p>

SITIO DE MUESTREO
Descripción física y observaciones del sitio de toma de muestra
Muestra de sedimento tomada en altamar en marea alta, según las coordenadas proporcionadas por el cliente y que constan en su PMA. Muestra tomada en el sitio denominado "Barra externa"

Condiciones meteorológicas (Alto-Medio-Bajo-Ausencia)	Lluvia:	Ausencia	Humedad:	Medio	Viento:	Bajo
--	----------------	----------	-----------------	-------	----------------	------

CARACTERÍSTICAS DE LA MUESTRA (4) (Ausencia o Presencia)

Peso aproximado de la muestra (kg)	1		
Olor	Ausencia	Raíces	Ausencia
Color (5)	Pardo fuerte 7.5YR2.5/3	Piedras/Rocas	Presencia
Profundidad (m)	12	Textura	Arenoso
Humedad	Presencia	Compacto o Disgregado	Disgregado

Equipos y materiales utilizados:	Draga manual tipo Van Veen, guantes, funda ziploc, cámara, GPS, pala
---	--

Apariencia de la muestra (percepción del técnico a cargo)
Muestra no presenta características adicionales

REGISTRO DE TOMA DE MUESTRA SIMPLE SUELOS/SEDIMENTOS

IDENTIFICACIÓN DE LA MUESTRA			
Identificación de la muestra:	EIA MING_BARRA EXTERNA-FLUJO	Identificación Gruentec:	JDN-2011254-S002
Notas: (1) Fecha de finalización del registro de campo. (2) Fecha de reporte de resultados al cliente por Gruentec Cía Ltda. (3) Coordenadas geográficas proporcionadas por el cliente, podrán diferir hasta 30 metros de la registrada por el equipo GPS, lo cual puede deberse a la apreciación del equipo, condiciones topográficas y las señales satelitales disponibles. (4) Características físicas de la muestra observadas por el técnico en campo. (5) Sistema de notación Munsell y atributos cromáticos en suelo húmedo y seco. N/A: no aplica ; n.d.: no determinado			
MAPA DE UBICACIÓN DEL PUNTO DE TOMA DE MUESTRA			
<p>JAN DE NUL N.V Proyecto: Análisis de agua y sedimento</p> <p>Google Earth Imagery Landsat / Copernicus Data SIO, NOAA, U.S. Navy, NGA, GEBCO ©2020 Google</p>			
FOTOGRAFÍAS DEL PUNTO DE TOMA DE MUESTRA			
Fotografía 1. Panorámica del sitio de toma de muestra	Fotografía 2. Sitio de toma de muestra		
Fotografía 3. Homogenización de la muestra	Fotografía 4. Muestra recolectada		

GRUNtec
ENVIRONMENTAL SERVICES

Ing. Isabel Estrella
Gerente de Operaciones

REPORTE DE ANÁLISIS

Ciente: JAN DE NUL N.V

Ed. Torre The Point – Puerto Santa Ana, piso 32, oficina 2207
Telf: 0969478880

Atn: Ing. Yaliza García

Proyecto: EIA MIMG

Muestra Recibida: 12-nov.-20

Tipo de Muestra: 1 Muestra de Sedimento

Análisis Completado: 23-nov.-20

Número reporte Gruentec: 2011254-S003

Fecha de Emisión: 24-nov.-20

Identificación de la muestra:	EIA MIMG_BARRA INTERNA 1 - FLUJO	Método Adaptado de Referencia / Método Interno
Fecha de Muestreo:	12-nov.-20	
No. Reporte Gruentec:	2011254-S003	
Parámetros en Extracción Acuosa 2:1:		
pH ^(1,2)	8.4	EPA 9045 D / MM-AG/S-01
Conductividad μ S/cm ^(1,2)	5700	EPA 9050 A / MM-AG/S-02
Parámetros Generales en Suelos:		
Humedad % ^(1,2)	19.4	ASTM-4959-07 / MM-S-02
Metales en peso seco:		
Cromo Hexavalente mg/kg ^(1,2)	<1	EPA 7196A / MM-AG/S-38
Arsénico mg/kg ^(1,2)	4.4	EPA 6020 B / MM-AG/S-39
Bario mg/kg ^(1,2)	8.8	EPA 6020 B / MM-AG/S-39
Cadmio mg/kg ^(1,2)	<0.1	EPA 6020 B / MM-AG/S-39
Cobalto mg/kg ^(1,2)	8.5	EPA 6020 B / MM-AG/S-39
Cobre mg/kg ^(1,2)	2.4	EPA 6020 B / MM-AG/S-39
Cromo mg/kg ^(1,2)	19	EPA 6020 B / MM-AG/S-39
Hierro % ^(1,2)	1.5	EPA 6020 B / MM-AG/S-39
Mercurio mg/kg ^(1,2)	<0.1	EPA 6020 B / MM-AG/S-39
Plomo mg/kg ^(1,2)	3.2	EPA 6020 B / MM-AG/S-39
Vanadio mg/kg ^(1,2)	27	EPA 6020 B / MM-AG/S-39
Zinc mg/kg ^(1,2)	34	EPA 6020 B / MM-AG/S-39
Hidrocarburos Aromáticos Policíclicos en peso seco:		
Acenaftaleno mg/kg ^(1,2)	<0.1	EPA 8270 D / MM-S-22
Acenafeno mg/kg ^(1,2)	<0.1	EPA 8270 D / MM-S-22
Antraceno mg/kg *	<0.1	EPA 8270 D / MM-S-22
Benzo(a)antraceno mg/kg ^(1,2)	<0.1	EPA 8270 D / MM-S-22
Benzo(a)pireno mg/kg ^(1,2)	<0.1	EPA 8270 D / MM-S-22
Benzo(b)fluoranteno mg/kg ^(1,2)	<0.1	EPA 8270 D / MM-S-22
Benzo(g,h,i)perileno mg/kg ^(1,2)	<0.1	EPA 8270 D / MM-S-22
Benzo(k)fluoranteno mg/kg ^(1,2)	<0.1	EPA 8270 D / MM-S-22
Criseno mg/kg ^(1,2)	<0.1	EPA 8270 D / MM-S-22
Dibenzo(a,h)antraceno mg/kg ^(1,2)	<0.1	EPA 8270 D / MM-S-22
Fenantreno mg/kg ^(1,2)	<0.1	EPA 8270 D / MM-S-22
Fluoranteno mg/kg ^(1,2)	<0.1	EPA 8270 D / MM-S-22
Fluoreno mg/kg *	<0.1	EPA 8270 D / MM-S-22
Indeno(1,2,3 c,d)pireno mg/kg ^(1,2)	<0.1	EPA 8270 D / MM-S-22
Naftaleno mg/kg ^(1,2)	<0.1	EPA 8270 D / MM-S-22
Pireno mg/kg ^(1,2)	<0.1	EPA 8270 D / MM-S-22
Parámetros Orgánicos en peso seco:		
Hidrocarburos Totales de petróleo (C8-C40) mg/kg ^(1,2)	<50	EPA 8015 D / MM-S-23

Registros y Acreditaciones:

⁽¹⁾ Acreditación No. SAE LEN 05-008

⁽²⁾ Registro SA / MDMQ No. LEA-R-005

Los ensayos marcados con (*) no están dentro del alcance de acreditación del SAE INCERTIDUMBRE (U) para pH = 0.2 unidades

INCERTIDUMBRE (U):

Conductividad en sólidos = 11%; Cromo Hexavalente en suelo = 8%; Humedad = 5%; Metales en sólidos = 28%; HAP Suelo = 30%; TPH suelo = 26%

Cálculo: $C \pm (U \times C/100)$ en donde: C=valor medido; U= incertidumbre %.

GRUNtec
ENVIRONMENTAL SERVICES
LABORATORIO DE ENSAYOS

Ing. Isabel Estrella
Gerente de Operaciones

Nota 1: Estos análisis, opiniones y/o interpretaciones están basados en el material e información provistos por el cliente para quien se ha realizado este informe en forma exclusiva y confidencial. Esta información podría afectar la validez de los resultados, Gruentec Cía. Ltda. no se responsabiliza por dicha información.

Nota 2: La toma de muestras fue realizada por el personal técnico de Gruentec Cía. Ltda., se adjunta el registro de muestreo como parte del informe.

Nota 3: El cliente puede solicitar la fecha de análisis de los parámetros en caso de requerirlo.

**REGISTRO DE TOMA DE MUESTRA SIMPLE
SUELOS/SEDIMENTOS**



INFORMACIÓN GENERAL					
EMPRESA:	JAN DE NUL N.V				
ACTIVIDAD DE LA EMPRESA:	Prestación de servicios relacionados con la construcción y el mantenimiento de infraestructura marítima a nivel internacional. Siendo el dragado su enfoque principal.				
PROYECTO:	Monitoreo mensual de sedimentos - EIA MIMG				
DIRECCIÓN TOMA DE MUESTRA:	Provincia Guayas, cantón Guayaquil, parroquia Posorja, sector Canal de Guayaquil - Posorja				
TÉCNICO EMPRESA:	Ing. Yaliza García				
TÉCNICO GRUENTEC:	Ing. José Barba / Ing. Erick Moreno				
IDENTIFICACIÓN DE LA MUESTRA					
Identificación de la muestra:	EIA MING_BARRA INTERNA 1-FLUJO		Identificación Gruentec:	JDN-2011254-SOO3	
Fecha y hora de toma de muestra:	12/11/2020 15:30		Cadena de Custodia N°:	15786	
Fecha de análisis completado (1):	18/11/2020		Fecha de emisión (2):	24/11/2020	
	Coordenadas geográficas (3):	17 M	E	595020	Error: ± 3
			N	9712987	Datum: WGS 84

METODOLOGÍA						
La toma de muestras de agua se basa en lo establecido en las normas y metodologías de referencia: - Norma de Calidad Ambiental del Recurso Suelo y criterios de remediación para suelos contaminados, ANEXO 2, A.M. 097, LIBRO VI, TULSMA. - Norma Técnica de Suelos (NT004). Código Municipal para el Distrito Metropolitano de Quito. - Capítulo 1 (sección 3,4 y 5) y capítulo 2 (sección 1) del Manual para muestreo de aguas y sedimentos, Dirección del Medio Ambiente. - Norma ASTM Designación: D6044 - 96. Guía estándar para muestreo representativo para el manejo de desechos y medios contaminados. - Norma ASTM Designación: D6044 - 96 Práctica estándar para muestrear suelos y medios contaminados con barrenos manuales. - Norma ASTM Designación: D4687 - 95 Guía estándar para la planificación general de muestreo de desechos. - Norma NTE INEN-ISO 10381-4: 2014-01. Calidad del Suelo. Muestreo. Parte 4: Guía de procedimiento para la Investigación de sitios naturales, casi naturales y cultivados.						
CRITERIO DE TOMA DE MUESTRA						
Caracterización de suelos en función de los requerimientos del cliente. El criterio de toma de muestra ha sido definido por el cliente.						
SITIO DE MUESTREO						
Descripción física y observaciones del sitio de toma de muestra Muestra de sedimento tomada en altamar en marea alta, según las coordenadas proporcionadas por el cliente y que constan en su PMA. Muestra tomada en el sitio denominado "Barra interna 1"						
Condiciones meteorológicas (Alto-Medio-Bajo-Ausencia)	Lluvia:	Ausencia	Humedad:	Medio	Viento:	Bajo
CARACTERÍSTICAS DE LA MUESTRA (4) (Ausencia o Presencia)						
Peso aproximado de la muestra (kg)	1					
Olor	Ausencia		Raíces	Ausencia		
Color (5)	Pardo fuerte 7.5YR2.5/3		Piedras/Rocas	Ausencia		
Profundidad (m)	16		Textura	Limoso		
Humedad	Presencia		Compacto o Disgregado	Compacto		
Equipos y materiales utilizados:	Draga manual tipo Van Veen, guantes, funda ziploc, cámara, GPS, pala					
Apariencia de la muestra (percepción del técnico a cargo)						
Muestra no presenta características adicionales						

IDENTIFICACIÓN DE LA MUESTRA			
Identificación de la muestra:	EIA MING_BARRA INTERNA 1-FLUJO	Identificación Gruentec:	JDN-2011254-S003
Notas: (1) Fecha de finalización del registro de campo. (2) Fecha de reporte de resultados al cliente por Gruentec Cía Ltda. (3) Coordenadas geográficas proporcionadas por el cliente, podrán diferir hasta 30 metros de la registrada por el equipo GPS, lo cual puede deberse a la apreciación del equipo, condiciones topográficas y las señales satelitales disponibles. (4) Características físicas de la muestra observadas por el técnico en campo. (5) Sistema de notación Munsell y atributos cromáticos en suelo húmedo y seco. N/A: no aplica ; n.d.: no determinado			
MAPA DE UBICACIÓN DEL PUNTO DE TOMA DE MUESTRA			
FOTOGRAFÍAS DEL PUNTO DE TOMA DE MUESTRA			
Fotografía 1. Panorámica del sitio de toma de muestra		Fotografía 2. Sitio de toma de muestra	
Fotografía 3. Homogenización de la muestra		Fotografía 4. Muestra recolectada	

GRUNTEC
 ENVIRONMENTAL SERVICES
 S.A.S.
 Calle 10 No. 100-100
 QUITO, ECUADOR
 T: +593 95 555 555
 F: +593 95 555 555
 www.gruntec.com.ec

Ing. Isabel Estrella
 Gerente de Operaciones

REPORTE DE ANÁLISIS

Ciente: JAN DE NUL N.V

Ed. Torre The Point – Puerto Santa Ana, piso 32, oficina 2207
Telf: 0969478880

Atn: Ing. Yaliza García

Proyecto: EIA MIMG

Muestra Recibida: 12-nov.-20

Tipo de Muestra: 1 Muestra de Sedimento

Análisis Completado: 23-nov.-20

Número reporte Gruentec: 2011254-S004

Fecha de Emisión: 24-nov.-20

Identificación de la muestra:	EIA MIMG_BARRA INTERNA 2 - FLUJO	Método Adaptado de Referencia / Método Interno
Fecha de Muestreo:	12-nov.-20	
No. Reporte Gruentec:	2011254-S004	
Parámetros en Extracción Acuosa 2:1:		
pH ^(1,2)	7.8	EPA 9045 D / MM-AG/S-01
Conductividad μ S/cm ^(1,2)	11770	EPA 9050 A / MM-AG/S-02
Parámetros Generales en Suelos:		
Humedad % ^(1,2)	71.5	ASTM-4959-07 / MM-S-02
Metales en peso seco:		
Cromo Hexavalente mg/kg ^(1,2)	<1	EPA 7196A / MM-AG/S-38
Arsénico mg/kg ^(1,2)	6.2	EPA 6020 B / MM-AG/S-39
Bario mg/kg ^(1,2)	28	EPA 6020 B / MM-AG/S-39
Cadmio mg/kg ^(1,2)	<0.1	EPA 6020 B / MM-AG/S-39
Cobalto mg/kg ^(1,2)	13	EPA 6020 B / MM-AG/S-39
Cobre mg/kg ^(1,2)	34	EPA 6020 B / MM-AG/S-39
Cromo mg/kg ^(1,2)	42	EPA 6020 B / MM-AG/S-39
Hierro % ^(1,2)	2.8	EPA 6020 B / MM-AG/S-39
Mercurio mg/kg ^(1,2)	<0.1	EPA 6020 B / MM-AG/S-39
Plomo mg/kg ^(1,2)	6.9	EPA 6020 B / MM-AG/S-39
Vanadio mg/kg ^(1,2)	58	EPA 6020 B / MM-AG/S-39
Zinc mg/kg ^(1,2)	81	EPA 6020 B / MM-AG/S-39
Hidrocarburos Aromáticos Policíclicos en peso seco:		
Acenaftaleno mg/kg ^(1,2)	<0.1	EPA 8270 D / MM-S-22
Acenafeno mg/kg ^(1,2)	<0.1	EPA 8270 D / MM-S-22
Antraceno mg/kg *	<0.1	EPA 8270 D / MM-S-22
Benzo(a)antraceno mg/kg ^(1,2)	<0.1	EPA 8270 D / MM-S-22
Benzo(a)pireno mg/kg ^(1,2)	<0.1	EPA 8270 D / MM-S-22
Benzo(b)fluoranteno mg/kg ^(1,2)	<0.1	EPA 8270 D / MM-S-22
Benzo(g,h,i)perileno mg/kg ^(1,2)	<0.1	EPA 8270 D / MM-S-22
Benzo(k)fluoranteno mg/kg ^(1,2)	<0.1	EPA 8270 D / MM-S-22
Criseno mg/kg ^(1,2)	<0.1	EPA 8270 D / MM-S-22
Dibenzo(a,h)antraceno mg/kg ^(1,2)	<0.1	EPA 8270 D / MM-S-22
Fenantreno mg/kg ^(1,2)	<0.1	EPA 8270 D / MM-S-22
Fluoranteno mg/kg ^(1,2)	<0.1	EPA 8270 D / MM-S-22
Fluoreno mg/kg *	<0.1	EPA 8270 D / MM-S-22
Indeno(1,2,3 c,d)pireno mg/kg ^(1,2)	<0.1	EPA 8270 D / MM-S-22
Naftaleno mg/kg ^(1,2)	<0.1	EPA 8270 D / MM-S-22
Pireno mg/kg ^(1,2)	<0.1	EPA 8270 D / MM-S-22
Parámetros Orgánicos en peso seco:		
Hidrocarburos Totales de petróleo (C8-C40) mg/kg ^(1,2)	<50	EPA 8015 D / MM-S-23

Registros y Acreditaciones:

⁽¹⁾ Acreditación No. SAE LEN 05-008

⁽²⁾ Registro SA / MDMQ No. LEA-R-005

Los ensayos marcados con (*) no están dentro del alcance de acreditación del SAE INCERTIDUMBRE (U) para pH = 0.2 unidades

INCERTIDUMBRE (U):

Conductividad en sólidos = 11%; Cromo Hexavalente en suelo = 8%; Humedad = 5%; Metales en sólidos = 28%; HAP Suelo = 30%; TPH suelo = 26%

Cálculo: $C \pm (U \times C/100)$ en donde C=valor medido; U= incertidumbre %.

GRUNtec
ENVIRONMENTAL SERVICES
LABORATORIO DE ENSAYOS

Ing. Isabel Estrella
Gerente de Operaciones

Nota 1: Estos análisis, opiniones y/o interpretaciones están basados en el material e información provistos por el cliente para quien se ha realizado este informe en forma exclusiva y confidencial. Esta información podría afectar la validez de los resultados, Gruentec Cía. Ltda. no se responsabiliza por dicha información.

Nota 2: La toma de muestras fue realizada por el personal técnico de Gruentec Cía. Ltda., se adjunta el registro de muestreo como parte del informe.

Nota 3: El cliente puede solicitar la fecha de análisis de los parámetros en caso de requerirlo.

**REGISTRO DE TOMA DE MUESTRA SIMPLE
SUELOS/SEDIMENTOS**







INFORMACIÓN GENERAL						
EMPRESA:	JAN DE NUL N.V					
ACTIVIDAD DE LA EMPRESA:	Prestación de servicios relacionados con la construcción y el mantenimiento de infraestructura marítima a nivel internacional. Siendo el dragado su enfoque principal.					
PROYECTO:	Monitoreo mensual de sedimentos - EIA MIMG					
DIRECCIÓN TOMA DE MUESTRA:	Provincia Guayas, cantón Guayaquil, parroquia Posorja, sector Canal de Guayaquil - Posorja					
TÉCNICO EMPRESA:	Ing. Yaliza García					
TÉCNICO GRUENTEC:	Ing. José Barba / Ing. Erick Moreno					
IDENTIFICACIÓN DE LA MUESTRA						
Identificación de la muestra:	EIA MING_BARRAINTERNA 2-FLUJO		Identificación Gruentec:	JDN-2011254-S004		
Fecha y hora de toma de muestra:	12/11/2020 14:35		Cadena de Custodia N°:	15786		
Fecha de análisis completado (1):	18/11/2020		Fecha de emisión (2):	24/11/2020		
	Coordenadas geográficas (3):	17 M	E	607751	Error:	± 3
			N	9732248	Datum:	WGS 84
METODOLOGÍA						
<p>La toma de muestras de agua se basa en lo establecido en las normas y metodologías de referencia:</p> <ul style="list-style-type: none"> - Norma de Calidad Ambiental del Recurso Suelo y criterios de remediación para suelos contaminados, ANEXO 2, A.M. 097, LIBRO VI, TULSMA. - Norma Técnica de Suelos (NT004). Código Municipal para el Distrito Metropolitano de Quito. - Capítulo 1 (sección 3,4 y 5) y capítulo 2 (sección 1) del Manual para muestreo de aguas y sedimentos, Dirección del Medio Ambiente. - Norma ASTM Designación: D6044 - 96. Guía estándar para muestreo representativo para el manejo de desechos y medios contaminados. - Norma ASTM Designación: D6044 - 96 Práctica estándar para muestrear suelos y medios contaminados con barrenos manuales. - Norma ASTM Designación: D4687 - 95 Guía estándar para la planificación general de muestreo de desechos. - Norma NTE INEN-ISO 10381-4: 2014-01. Calidad del Suelo. Muestreo. Parte 4: Guía de procedimiento para la Investigación de sitios naturales, casi naturales y cultivados. 						
CRITERIO DE TOMA DE MUESTRA						
<p>Caracterización de suelos en función de los requerimientos del cliente.</p> <p>El criterio de toma de muestra ha sido definido por el cliente.</p>						
SITIO DE MUESTREO						
Descripción física y observaciones del sitio de toma de muestra						
<p>Muestra de sedimento tomada en altamar en marea alta, según las coordenadas proporcionadas por el cliente y que constan en su PMA.</p> <p>Muestra tomada en el sitio denominado "Barra interna 2"</p>						
Condiciones meteorológicas (Alto-Medio-Bajo-Ausencia)	Lluvia:	Ausencia	Humedad:	Medio	Viento:	Bajo
CARACTERÍSTICAS DE LA MUESTRA (4) (Ausencia o Presencia)						
Peso aproximado de la muestra (kg)	1					
Olor	Ausencia		Raíces	Ausencia		
Color (5)	Olivo oscuro grisáceo 5Y3/2		Piedras/Rocas	Ausencia		
Profundidad (m)	16		Textura	Limoso		
Humedad	Presencia		Compacto o Disgregado	Compacto		
Equipos y materiales utilizados:	Draga manual tipo Van Veen, guantes, funda ziploc, cámara, GPS, pala					
Apariencia de la muestra (percepción del técnico a cargo)						
Muestra no presenta características adicionales						

IDENTIFICACIÓN DE LA MUESTRA			
Identificación de la muestra:	EIA MING_BARRAINTERNA 2-FLUJO	Identificación Gruentec:	JDN-2011254-S004
Notas:			
(1) Fecha de finalización del registro de campo.			
(2) Fecha de reporte de resultados al cliente por Gruentec Cía Ltda.			
(3) Coordenadas geográficas proporcionadas por el cliente, podrán diferir hasta 30 metros de la registrada por el equipo GPS, lo cual puede deberse a la apreciación del equipo, condiciones topográficas y las señales satelitales disponibles.			
(4) Características físicas de la muestra observadas por el técnico en campo.			
(5) Sistema de notación Munsell y atributos cromáticos en suelo húmedo y seco.			
N/A: no aplica ; n.d.: no determinado			

MAPA DE UBICACIÓN DEL PUNTO DE TOMA DE MUESTRA



FOTOGRAFÍAS DEL PUNTO DE TOMA DE MUESTRA

	
Fotografía 1. Panorámica del sitio de toma de muestra	Fotografía 2. Sitio de toma de muestra
	
Fotografía 3. Homogenización de la muestra	Fotografía 4. Muestra recolectada

 GRUNTEC
 ENVIRONMENTAL SERVICES

Ing. Isabel Estrella
 Gerente de Operaciones